



Unione Europea

FONDI
STRUTTURALI
EUROPEI

pon
2007-2013



MIUR

Ministero dell'Istruzione, dell'Università e della Ricerca
Dipartimento per la Programmazione
D.G. per gli Affari Internazionali - Ufficio IV
Programmazione e gestione dei fondi strutturali europei
e nazionali per lo sviluppo e la coesione sociale

Comitato di Sorveglianza Roma, 10 giugno 2013

AMBIENTI PER L'APPRENDIMENTO (FESR) — COMPETENZE PER LO SVILUPPO (FSE)

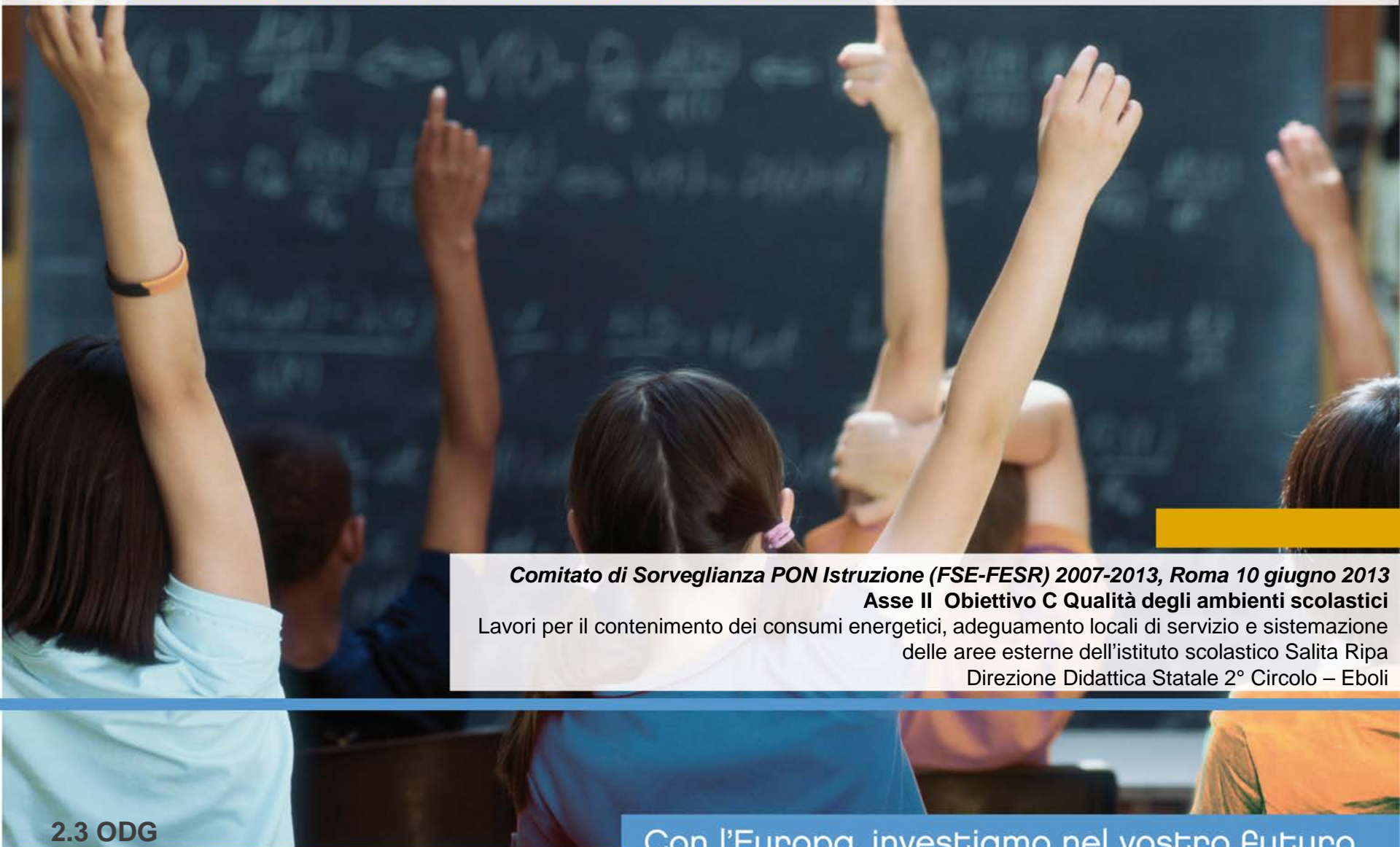

Comitato di Sorveglianza PON Istruzione (FSE-FESR) 2007-2013, Roma 10 giugno 2013

Asse II Obiettivo C Qualità degli ambienti scolastici

Lavori per il contenimento dei consumi energetici, adeguamento locali di servizio e sistemazione delle aree esterne dell'istituto scolastico Salita Ripa
Direzione Didattica Statale 2° Circolo – Eboli

2.3 ODG

Con l'Europa, investiamo nel vostro futuro



Unione Europea

FONDI
STRUTTURALI
EUROPEI

pon
2007-2013



Ministero dell'Istruzione, dell'Università e della Ricerca
Dipartimento per la Programmazione
D.G. per gli Affari Internazionali - Ufficio IV
Programmazione e gestione dei fondi strutturali europei
e nazionali per lo sviluppo e la coesione sociale

MIUR

SCUOLA PRIMARIA EBOLI II



AMBIENTI PER L'APPRENDIMENTO (FESR) — COMPETENZE PER LO SVILUPPO (FSE)

Livello di Progettazione del Piano in fase di candidatura: DEFINITIVO

Importo del Piano di Interventi: € 349.681,81

Criteria individuati per la scelta dell'edificio:

L'istituto scolastico è composto da più plessi, nell'individuazione dell'edificio oggetto di intervento ci si è basati sui seguenti criteri:

- degrado dell'edificio sotto il profilo strutturale;
- Urgenza dell'intervento manutentivo;
- Adeguamento alle norme di sicurezza
- numerosità alunni frequentanti
- Interrelazione dell'edificio con l'ambito urbano circostante

Selezionato l'edificio oggetto di intervento sono state quindi definite le tipologie di intervento corrispondenti a:

- installazione di pannelli fotovoltaici per la produzione di energia elettrica
- sostituzione degli infissi interni ed esterni con triplo vetro-camera
- sistemazione dei locali di servizio della scuola con porte ignifughe REI 120,
- sistemazione dell'area esterna mediante riconfigurazione architettonica e collocazione di un percorso ludico-ricreativo



Unione Europea

FONDI STRUTTURALI EUROPEI

pon 2007-2013



MIUR

Ministero dell'Istruzione, dell'Università e della Ricerca
Dipartimento per la Programmazione
D.G. per gli Affari Internazionali - Ufficio IV
Programmazione e gestione dei fondi strutturali europei e nazionali per lo sviluppo e la coesione sociale

SCUOLA PRIMARIA EBOLI II



Inquadramento scala 1:1000

AMBIENTI PER L'APPRENDIMENTO (FESR) — COMPETENZE PER LO SVILUPPO (FSE)

Lo stato di fatto:

L'edificio selezionato, costruito negli anno '60, è ubicato a margine del centro storico, lato sud-ovest, ed affaccia sulla strada che conduce al Santuario dei Santi Cosma e Damiano.

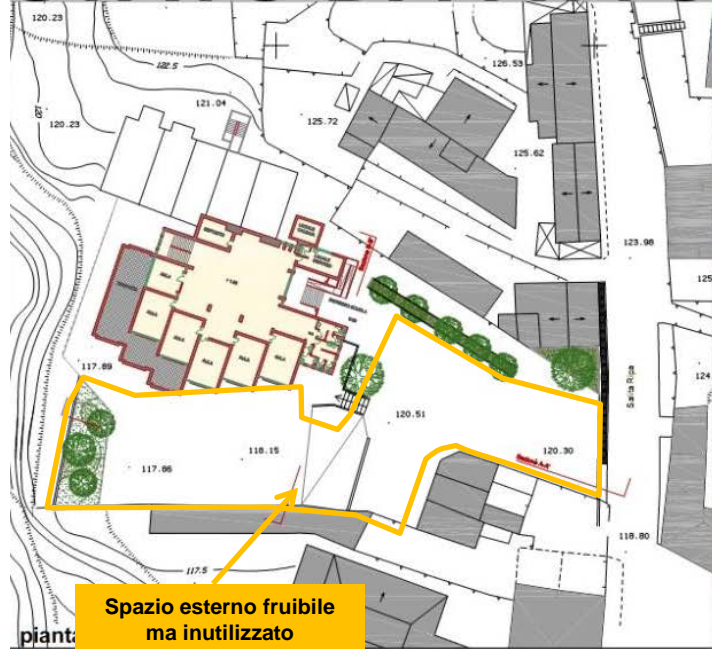

Spazio esterno fruibile ma inutilizzato

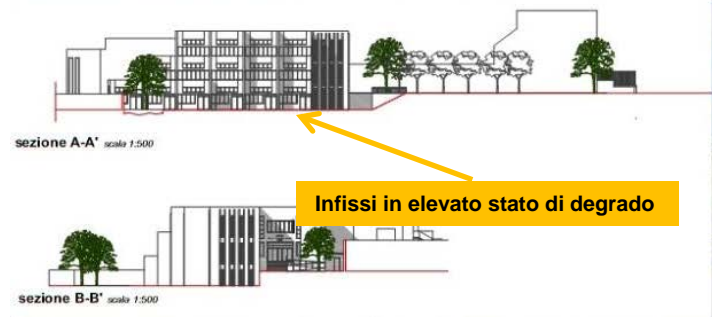

Infissi in elevato stato di degrado



Foto dello stato di fatto



Unione Europea

FONDI STRUTTURALI EUROPEI



2007-2013



MIUR

Ministero dell'Istruzione, dell'Università e della Ricerca
Dipartimento per la Programmazione
D.G. per gli Affari Internazionali - Ufficio IV
Programmazione e gestione dei fondi strutturali europei e nazionali per lo sviluppo e la coesione sociale

SCUOLA PRIMARIA EBOLI II



Inquadramento scala 1:1000

AMBIENTI PER L'APPRENDIMENTO (FESR) — COMPETENZE PER LO SVILUPPO (FSE)

Il Progetto:



pianta piano rialzato scala 1:200

Area ludico ricreativa

LEGENDA

- a adeguamento servizi igienici
- b sostituzione porte
- c sistemazione a verde
- d area ludica
- e area non oggetto di intervento



Unione Europea

FONDI STRUTTURALI EUROPEI

pon 2007-2013



MIUR

Ministero dell'Istruzione, dell'Università e della Ricerca
Dipartimento per la Programmazione
D.G. per gli Affari Internazionali - Ufficio IV
Programmazione e gestione dei fondi strutturali europei e nazionali per lo sviluppo e la coesione sociale

SCUOLA PRIMARIA EBOLI II



AMBIENTI PER L'APPRENDIMENTO (FESR) — COMPETENZE PER LO SVILUPPO (FSE)

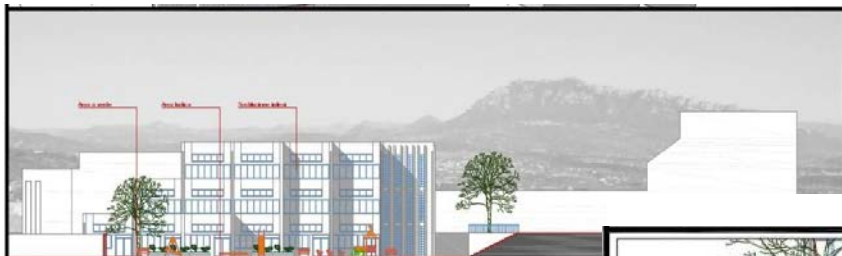

Rifacimento infissi



Area Ludico ricreativa

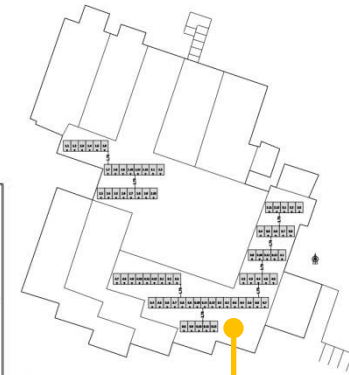

Installazione di pannelli fotovoltaici

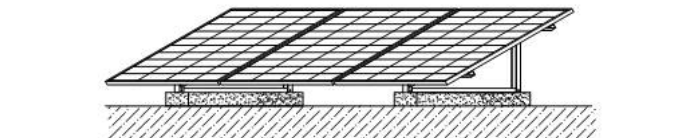
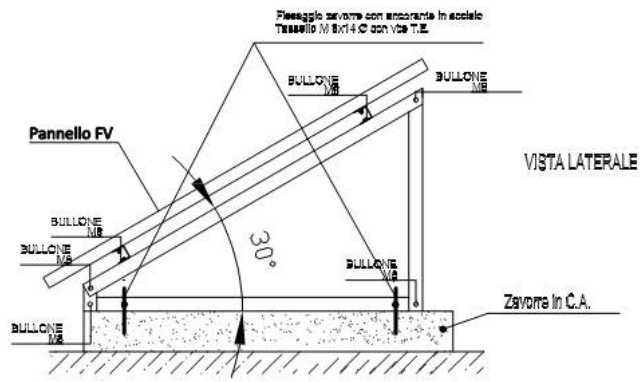
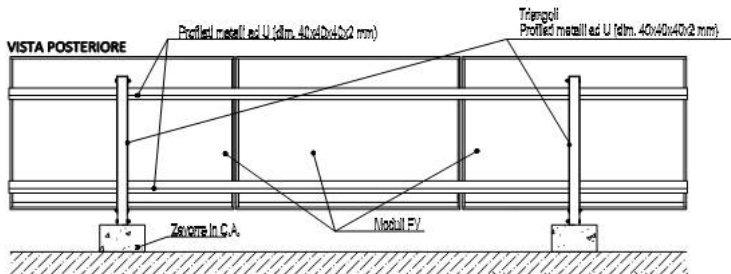
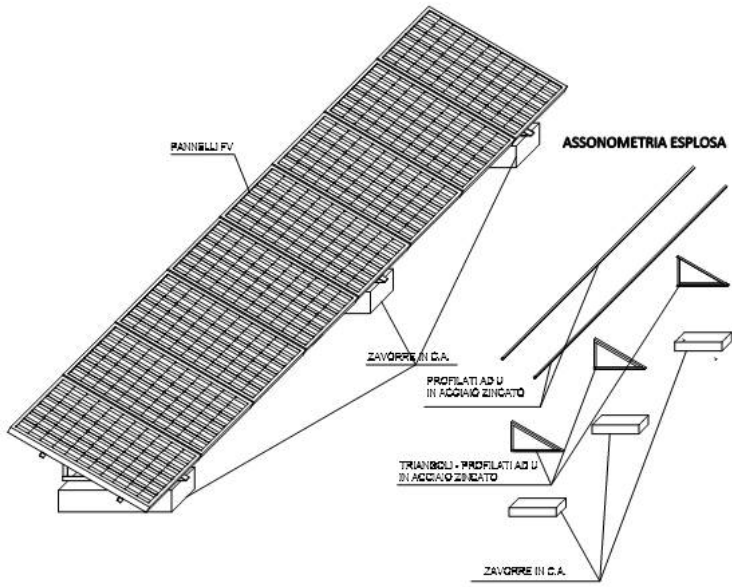

- FASI DI INSTALLAZIONE:**
- 1) Posizionamento sul telaio piano di uno strato di guaina.
 - 2) Posizionamento della zavorra in c.a. con peso minimo di 80 Kg.
 - 3) Flessaggio dei profilati triangolari in acciaio zincato con tasselli a cemento sulle zavorre.
 - 4) Flessaggio dei profilati longitudinali sui triangoli con bulloneria varia.
 - 5) Flessaggio dei moduli FV sui profilati longitudinali in acciaio zincato con bulloneria varia.

PARTICOLARI IMPIANTO FOTOVOLTAICO: MONTAGGIO





Unione Europea

FONDI
STRUTTURALI
EUROPEI

pon
2007-2013



Ministero dell'Istruzione, dell'Università e della Ricerca
Dipartimento per la Programmazione
D.G. per gli Affari Internazionali - Ufficio IV
Programmazione e gestione dei fondi strutturali europei
e nazionali per lo sviluppo e la coesione sociale

MIUR

AMBIENTI PER L'APPRENDIMENTO (FESR) — COMPETENZE PER LO SVILUPPO (FSE)

Le diverse fasi di attuazione procedurale:

- Ammissione a finanziamento: 25/08/2011
- Provvedimento di conferma del finanziamento: 14/02/2012
- Approvazione del progetto esecutivo:
- Aggiudicazione della gara per affidamento lavori: 27/05/2013
- Avvio dei lavori: luglio 2013
- Ultimazione dei lavori e collaudo: ottobre 2013