

**Alunni, classi, dotazioni organiche
del personale docente della scuola statale**

Anno scolastico 1999/2000

Settembre 1999

Il presente volume è stato redatto, in collaborazione, da:

Direzione Generale del Personale e degli AA.GG. e Amm.vi
Div. XII - Servizio di Supporto alle Decisioni

Servizio di Consulenza all'Attività Programmatoria
EDS Electronic Data Systems Italia S.p.A.

Richieste di chiarimenti sul contenuto del volume, nonché osservazioni e suggerimenti, possono essere inviati a:

Ministero della Pubblica Istruzione
Direzione Generali del Personale e degli AA.GG. e Amm.vi
Div. XII - Servizio di Supporto alle Decisioni
Viale Trastevere, 76/A - 00153 Roma
tel.: 06 - 5849.3994
fax: 06 - 5849.2009

Allo stesso ufficio potrà essere richiesto il floppy disk contenente tutti i dati prospettati.
Inoltre, le stesse informazioni sono disponibili sul sito internet del Ministero della Pubblica Istruzione (www.istruzione.it).

Presentazione

In occasione dell'inizio delle lezioni del nuovo anno scolastico viene prodotto il presente documento che, utilizzando le informazioni derivanti dalle procedure gestionali, offre una prima panoramica sulla consistenza numerica di alunni e classi, nonché dei posti di organico che ne derivano.

Il documento non vuole solo fornire una serie di dati, come è ormai consuetudine ad ogni avvio di anno scolastico, ma si propone altresì di analizzare, nei suoi aspetti principali, il sistema scolastico nel momento in cui inizia un anno che vedrà una crescente attuazione del processo riformatore in atto.

Infatti, la serie storica degli ultimi undici anni, che apre il documento, nel prospettare l'evoluzione dei principali indicatori scolastici, fornisce un primo quadro dei vari fenomeni che si sono succeduti, anche a seguito degli interventi normativi.

Il dato più interessante riguarda la popolazione scolastica: l'incremento della leva scolastica, una maggiore iscrizione nelle scuole materne statali, l'innalzamento dell'obbligo e l'ingresso nella scuola degli alunni stranieri hanno permesso di azzerare il calo costante che si è registrato negli anni precedenti.

Rispetto a tali anni si nota che sono le scuole del nord a riscontrare l'aumento del numero degli studenti: tale fenomeno è probabilmente dovuto ad un incremento della leva e ad una maggiore presenza di studenti stranieri.

L'ingresso costante degli alunni stranieri nel sistema scolastico costituisce un fenomeno molto interessante per le sue ripercussioni in campo sia didattico che gestionale ed è tale da richiedere un'analisi più approfondita, che viene esposta in un apposito documento, pubblicato contemporaneamente al presente.

IL DIRIGENTE
Alessandro Barilà

Indice dei contenuti

Introduzione	pag. 1
Sezione 1 - Alunni, classi, posti del personale docente (dati complessivi)	pag. 5
Sezione 2 - Scuola materna	pag. 13
Sezione 3 - Scuola elementare	pag. 21
Sezione 4 - Scuola secondaria di I grado	pag. 29
Sezione 5 - Scuola secondaria di II grado	pag. 37

Introduzione

Il presente documento riporta i principali dati di sintesi relativi alle scuole statali funzionanti nell'anno scolastico 1999/2000 e analizza le eventuali variazioni intervenute nella consistenza delle principali componenti del sistema scolastico, utilizzando i dati desunti dalle procedure amministrative gestite dal Sistema Informativo per la determinazione dell'organico del personale docente (cd. organico di diritto).

La definizione di tale organico, necessaria tra l'altro per l'effettuazione dei movimenti del personale per l'anno scolastico 1999/2000, è avvenuta nei primi mesi dell'anno, sulla base del numero delle iscrizioni degli alunni.

Nei prospetti, quindi, vengono riportate, ai vari livelli di aggregazione geografica, informazioni concernenti gli alunni iscritti, le classi determinate relativamente ad essi e il personale docente (dotazioni organiche) necessario per un corretto funzionamento della scuola statale nell'anno scolastico 1999/2000.

I valori riguardanti gli alunni, come è noto, potranno discostarsi lievemente rispetto ai dati effettivi riscontrabili all'inizio dell'anno scolastico (cd. organico di fatto), con differenze che potranno mostrarsi più consistenti negli istituti di secondo grado, nei quali sono più rilevanti i fenomeni dell'abbandono e delle doppie iscrizioni.

Si evidenzia che nel volume non sono presenti i dati delle province di Trento e Bolzano per le quali, ormai dall'a.s. 1997/98, la gestione delle scuole rientra nelle competenze delle rispettive province autonome (D.L.vo 24 luglio 1996, n° 434).

Rispetto allo scorso anno, i principali interventi normativi introdotti dal legislatore che hanno dato luogo a cambiamenti nel contesto di riferimento, sebbene con impatti e problematiche differenti, sono:

- passaggio della gestione delle scuole materne dell'E.S.M.A.S. allo Stato (Legge n° 353 del 6 ottobre 1998);
- estensione dell'organico funzionale di istituto alle scuole materne (Legge n° 662 del 23 dicembre 1996);
- innalzamento dell'obbligo scolastico a 15 anni (Legge n° 9 del 20 gennaio 1999).

Ciò premesso, il quadro informativo riportato induce alcune brevi considerazioni che si ritiene opportuno proporre all'attenzione del lettore, avvalendosi anche del confronto con gli analoghi dati presenti nella pubblicazione del settembre 1998, relativa alla situazione di organico di diritto per l'anno scolastico 1998/99. Per effettuare un confronto su dati omogenei, anche quest'anno nella dotazione organica della scuola secondaria di I grado non sono inclusi i posti di strumento e nell'istruzione secondaria di II grado non sono compresi gli Istituti di alta cultura quali Accademie e Conservatori.

La **sezione 1** vuole fornire un *flash* sulla evoluzione della scuola statale, in termini di alunni, classi e dotazioni organiche, nell'ultimo decennio, tenendo conto che la variabilità di alcuni dati risente, anche in base a quanto accennato in precedenza, di interventi normativi che in qualche modo alterano la naturale evoluzione delle grandezze esaminate (basti pensare, ad esempio, all'introduzione dell'innalzamento dell'obbligo scolastico).

Ai fini di una corretta lettura e comprensione delle linee evolutive del sistema scolastico nazionale statale, però, è opportuno precisare che gli andamenti delle grandezze più significative contengono, fino all'anno scolastico 1996/97 - ultimo anno di gestione da parte del Ministero - i dati relativi alle province di Trento e Bolzano. In particolare, per tale anno è fornita l'evidenza dell'incidenza assoluta delle due province del Trentino Alto Adige rispetto al contesto nazionale, laddove negli anni successivi le consistenze mostrate non tengono più conto di tali valori.

Nella serie storica riportata a pag. 9, fino all'anno scolastico 1998/99, è stato utilizzato il dato relativo agli alunni frequentanti, cioè quello di organico di fatto. Per l'anno 1999/2000 viene riportato sia il dato relativo alle iscrizioni (ovvero di organico di diritto), successivamente dettagliato per area geografica, regione e provincia nelle tabelle relative ai diversi ordini scuola, sia il valore degli alunni frequentanti stimato attraverso l'utilizzo dei modelli previsionali messi a disposizione dal Sistema Informativo.

Esaminando la tabella e i relativi grafici, si nota una costante diminuzione della popolazione scolastica, fatta eccezione per l'a.s. 1999/2000 (valori stimati) in cui si rileva un calo molto più contenuto, visto l'incremento delle frequenze nella scuola materna e, soprattutto, nella scuola secondaria di II grado, nella quale si prevede il recupero di circa 30.000 alunni in seguito all'innalzamento dell'obbligo scolastico.

Si ricorda, infine, che l'aumento del numero dei posti verificatosi nell'anno scolastico 1998/99, pur in presenza di una flessione della popolazione scolastica, è dovuto, tra l'altro, all'applicazione della normativa che stabilizzava in organico di diritto i posti di sostegno i quali, nei precedenti anni, concorrevano a costituire le dotazioni organiche di fatto. Tale aumento ha influito nella determinazione del rapporto alunni/dotazione organica (che già nel 1998/99 risultava inferiore a quello dell'anno scolastico 1997/98) in quanto il rapporto è calcolato tenendo conto della dotazione organica nel suo complesso e quindi anche di categorie di posti coperti da personale che non ha un rapporto "frontale" con gli alunni della classe (ad esempio posti di sostegno per alunni portatori di *handicap* e posti di corsi per adulti).

Dall'esame dei dati contenuti nelle **sezioni successive**, relative a ciascun ordine e alla distribuzione nei vari ambiti territoriali, si può osservare che il rapporto tra il numero degli alunni iscritti a livello nazionale nelle singole classi sia con le classi stesse che con la dotazione organica, è pari rispettivamente a 23,13 e 11,34 nelle scuole materne, a 18,20 e 10,12 nelle scuole elementari, a 20,85 e 9,60 nelle scuole medie e a 22,28 e 10,46 nelle secondarie di II grado.

Gli alunni portatori di *handicap* sono in lieve aumento rispetto agli anni precedenti e la loro percentuale rispetto al totale degli alunni progredisce con il procedere del percorso scolastico. Una

possibile motivazione può consistere nel fatto che, col crescere dell'impegno nello studio, vengono maggiormente evidenziate e identificate situazioni di *handicap* prima non palesi.

In relazione al precedente anno scolastico, il numero delle sezioni con orario anche pomeridiano nella scuola materna e il numero delle classi a tempo pieno nelle elementari e prolungato nelle medie è aumentato, rispettivamente, dello 0,34%, dello 0,97% e dello 0,29%.

In particolare, **nella sezione 2**, per la scuola materna si rileva un incremento dell'1,5% del numero dei bambini iscritti rispetto all'anno scolastico precedente, incremento riconducibile al crescente e diffuso fenomeno della dismissione del servizio di scuola materna erogato da enti pubblici e soggetti privati, nonché all'inversione di tendenza dell'andamento demografico rispetto al decremento delle nascite verificatosi fino al 1995 ma anche alla crescente scolarizzazione della popolazione in questa fascia d'età. L'aumento è, in parte, anche giustificato dalla trasformazione in scuole statali, delle scuole materne dell'E.S.M.A.S. (ente soppresso dal 01/06/98 con la Legge n° 353 del 6 ottobre 1998) che, a decorrere dall'anno scolastico 1999/2000, verranno gestite dal Ministero. Le province della Sardegna maggiormente interessate da questo evento sono Cagliari e Oristano, per le quali si registra un aumento percentuale dei bambini iscritti rispetto all'anno scolastico 1998/99 pari rispettivamente al 16,95% e al 15,5%.

Tuttavia, nella distribuzione dei bambini tra le diverse aree geografiche, è possibile notare che, solamente al Sud si registra una flessione dell'1,06%, mentre la maggiore crescita si verifica in generale in tutto il Nord (Nord-Ovest con il 4,09% e Nord-Est con il 3,78%). Questo fenomeno può dipendere, almeno in parte, dalla maggiore incidenza nelle regioni settentrionali dei flussi migratori verso questa parte del Paese. Per la scuola materna, a partire dal corrente anno scolastico è stato introdotto l'organico funzionale di circolo e, pertanto, non esiste più la distinzione tra posti comuni e posti D.O.P. (ovvero la dotazione organica aggiuntiva determinata annualmente) ma concorrono entrambi a determinare l'organico funzionale di circolo.

Nella **sezione 5** la scuola secondaria di secondo grado viene illustrata in funzione delle varie tipologie di istruzione in cui essa si distingue. Oltre all'istruzione tecnica, che aveva mostrato questa tendenza già nell'anno precedente, anche l'istruzione classica, scientifica e magistrale denota una diminuzione nelle iscrizioni rispetto all'anno scolastico 1998/99 (eccezion fatta per gli istituti del Centro). L'istruzione tecnica, comunque, pur mostrando una diminuzione di iscrizioni in tutte le aree geografiche, continua a registrare una percentuale maggiore di iscritti negli istituti del Nord (oscillante tra il 40,72% e il 42,12%) e della Sardegna (44,78%), rispetto al valore nazionale che corrisponde a circa il 39%.

Relativamente all'istruzione secondaria di II grado nel suo complesso va ulteriormente sottolineato l'effetto prodotto dall'innalzamento dell'obbligo scolastico sulle iscrizioni al primo anno di corso che, in controtendenza con il dato complessivo, registrano un aumento rispetto all'anno precedente del 4,12%.

Tale incremento è assorbito quasi totalmente dall'istruzione professionale che aumenta dello 2,44% (in particolare nel Nord Ovest si registra un aumento del 1,23%) e, in misura minore, dagli istituti d'arte e licei artistici che mostrano una lieve flessione solo nel Centro. Viceversa, la già menzionata flessione delle iscrizioni per l'istruzione classica e tecnica trova un'ulteriore e più significativa

conferma, in quanto queste tipologie di istituti subiscono una riduzione rispettivamente dell'1,27 e dell'1,2%.

Sezione 1

Alunni, classi e posti del personale docente (dati complessivi)

Alunni iscritti, classi e posti di organico di diritto del personale docente
a.s. 1999/2000

Scuola materna	Bambini	915.011
	Sezioni	39.557
	Posti	80.666
Scuola elementare	Alunni	2.570.064
	Classi	141.216
	Posti	253.857
Scuola secondaria di I grado	Alunni	1.686.408
	Classi	80.887
	Posti	175.605
Scuola secondaria di II grado	Alunni	2.419.409
	Classi	108.600
	Posti	231.309
Totale	Alunni	7.590.892
	Classi	370.260
	Posti	741.437

Alunni, classi e posti del personale docente
Serie storica

Ordine scuola	Anni scolastici								1996/97 (*)	1996/97 (di cui Trento e Bolzano)	1997/98 (**)	1998/99 (**)	1999/00 ⁽¹⁾ (**) (valori stimati)	1999/00 ⁽²⁾ (**)
	1989/90 (*)	1990/91 (*)	1991/92 (*)	1992/93 (*)	1993/94 (*)	1994/95 (*)	1995/96 (*)							
Materna														
Bambini	822.614	824.025	837.199	840.404	846.365	872.158	892.546	911.183	-	917.881	917.396	922.180	915.011	
Sezioni	36.538	36.691	37.089	37.012	36.613	37.367	37.918	38.882	-	39.283	39.565	39.766	39.557	
Posti	74.047	75.025	75.147	76.172	75.085	76.540	76.698	78.119	-	78.247	79.643		80.666	
Elementare														
Alunni	2.889.537	2.813.568	2.759.889	2.689.786	2.632.324	2.617.988	2.601.914	2.605.809	46.738	2.569.882	2.588.725	2.575.892	2.570.064	
Classi	169.067	164.357	161.091	156.885	156.309	153.400	151.351	150.102	3.298	144.740	142.916	142.236	141.216	
Posti	255.711	253.902	262.892	262.855	261.844	260.388	261.821	257.600	5.523	245.937	254.050		253.857	
Secondaria di I grado														
Alunni	2.266.471	2.147.223	2.038.320	1.955.683	1.904.745	1.867.230	1.832.912	1.786.329	28.328	1.712.253	1.683.460	1.678.871	1.686.408	
Classi	114.788	109.634	105.477	101.586	97.500	93.986	91.077	89.090	1.501	84.821	82.360	82.137	80.887	
Posti	260.851	233.624	227.964	222.993	212.595	205.056	198.090	190.479	3.274	178.830	177.649		175.605	
Secondaria di II grado														
Alunni	2.564.774	2.577.288	2.583.959	2.560.113	2.543.392	2.494.446	2.479.345	2.448.176	32.435	2.399.094	2.350.575	2.357.665	2.419.409	
Classi	118.205	119.340	121.623	121.299	117.219	114.432	113.392	112.920	1.624	109.768	107.476	107.804	108.600	
Posti	245.053	252.678	258.466	260.790	256.389	250.786	247.962	243.118	3.494	227.594	228.687		231.309	
Totale														
Alunni	8.543.396	8.362.104	8.219.367	8.045.986	7.926.826	7.851.822	7.806.717	7.751.497	107.501	7.599.110	7.540.156	7.534.608	7.590.892	
Classi	438.598	430.022	425.280	416.782	407.641	399.185	393.738	390.994	6.423	378.612	372.317	371.943	370.260	
Posti	835.662	815.229	824.469	822.810	805.913	792.770	784.571	769.316	12.291	730.608	740.029		741.437	

(*) I dati prospettati sono comprensivi delle province autonome di Trento e Bolzano.

(**) I dati prospettati non sono comprensivi delle province autonome di Trento e Bolzano.

- (1) Gli alunni prospettati corrispondono a quelli frequentanti e sono stati stimati utilizzando i modelli previsionali messi a disposizione dal Sistema Informativo. Si precisa, comunque, che il dato per la scuola secondaria di II grado tiene conto dell'innalzamento dell'obbligo scolastico.
- (2) Il dato riguardante gli alunni dell'anno scolastico 1999/00 è relativo alle iscrizioni, mentre per gli altri anni viene riportato il dato relativo alle frequenze. Si evidenzia che il numero degli alunni iscritti, in particolare per quanto riguarda l'istruzione secondaria di II grado, può essere superiore alle effettive frequenze a causa degli abbandoni e delle doppie iscrizioni

Scuola materna
 Alunni, classi e posti del personale docente
 Serie storica
 (numeri indice - a.s. 1989/90 = 100)

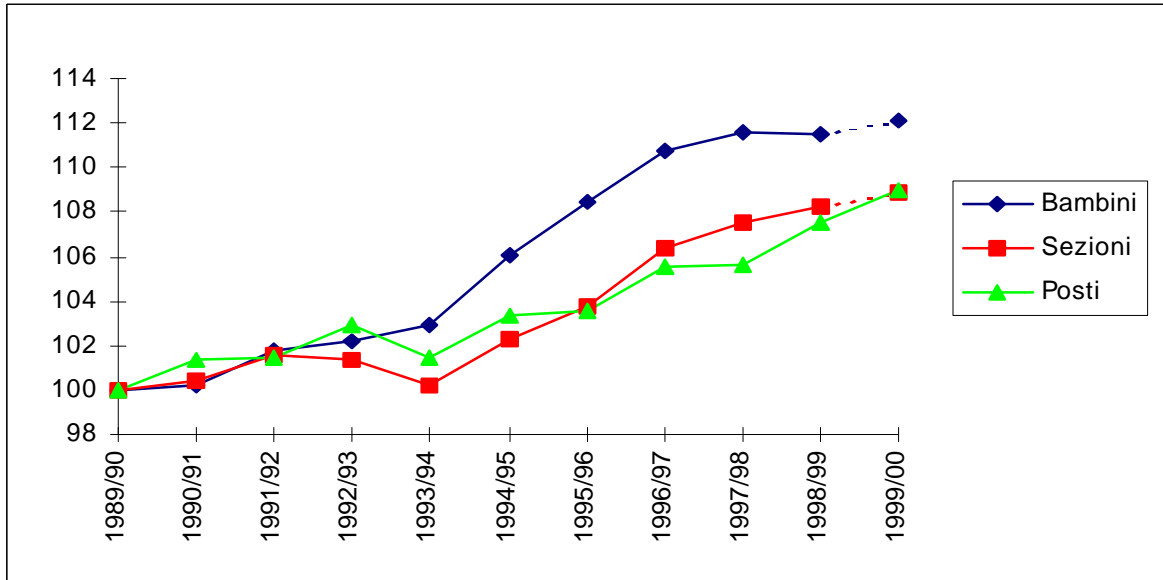

Scuola elementare
 Alunni, classi e posti del personale docente
 Serie storica*
 (numeri indice - a.s. 1989/90 = 100)

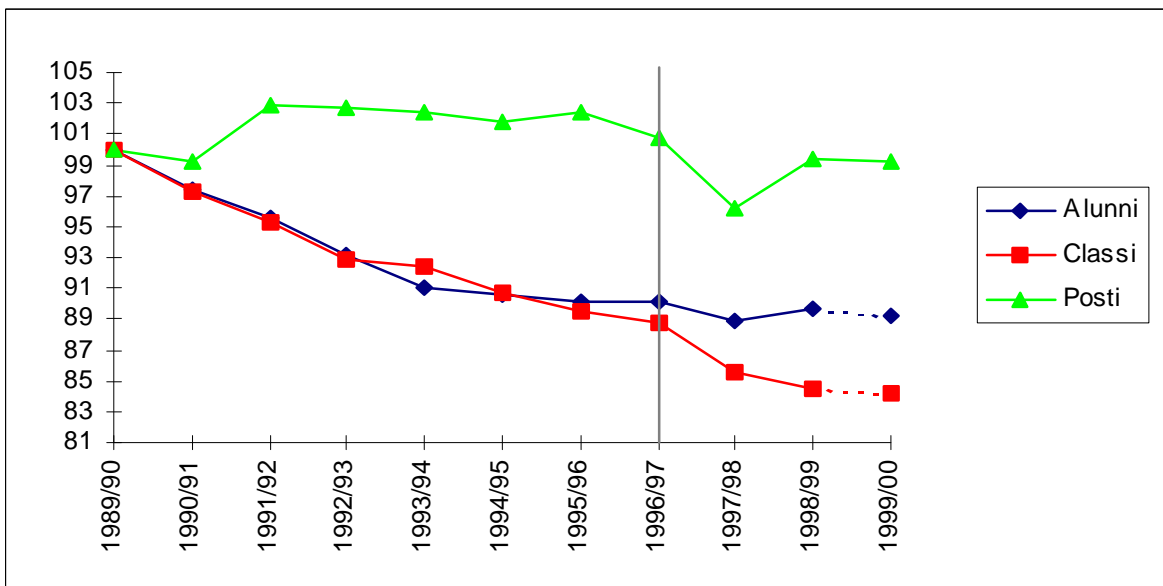

Le linee tratteggiate sono relative a dati stimati.

* Come anticipato nell'introduzione, a partire dall'anno scolastico 1997/98 i dati non comprendono quelli relativi alle province autonome di Trento e Bolzano, in quanto non più gestite dal Ministero.

Scuola secondaria di I grado
 Alunni, classi e posti del personale docente
 Serie storica*
 (numeri indice - a.s. 1989/90 = 100)

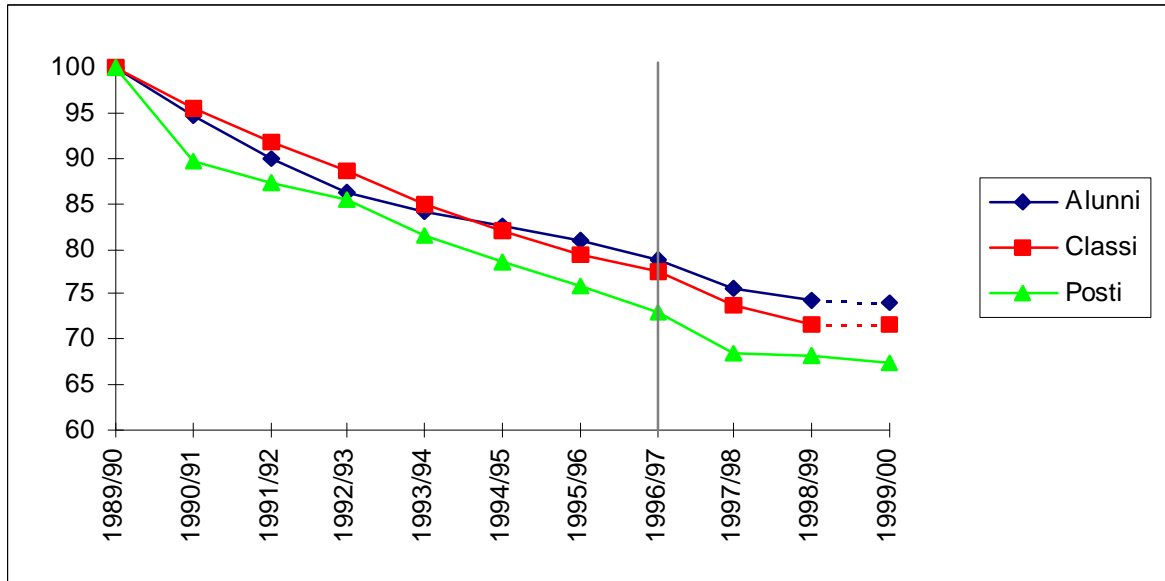

Scuola secondaria di II grado
 Alunni, classi e posti del personale docente
 Serie storica*
 (numeri indice - a.s. 1989/90 = 100)

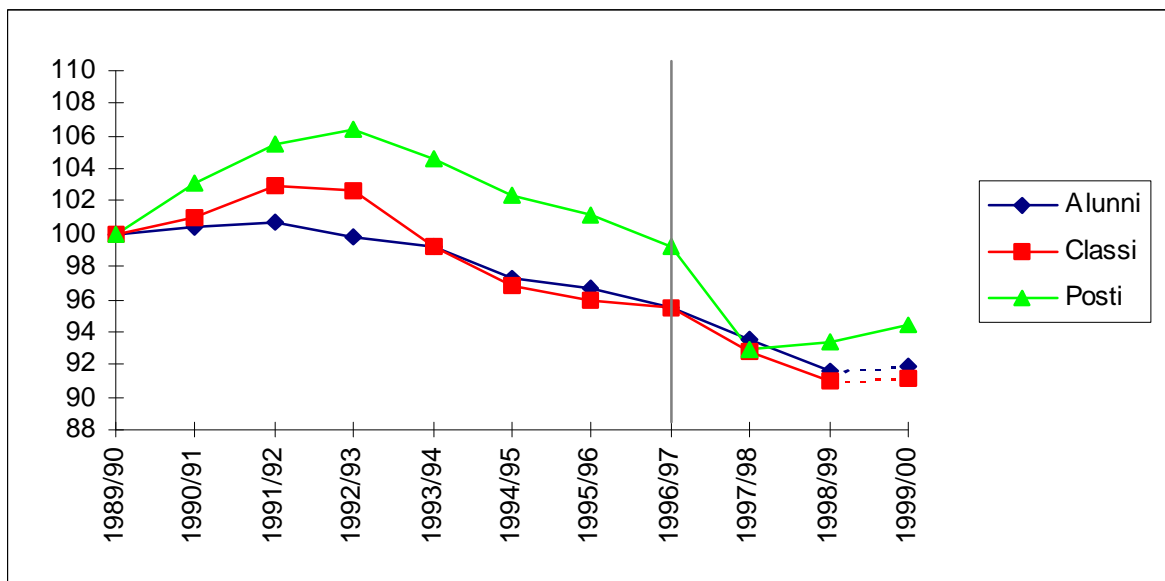

Le linee tratteggiate sono relative a dati stimati.

- * Come anticipato nell'introduzione, a partire dall'anno scolastico 1997/98 i dati non comprendono quelli relativi alle province autonome di Trento e Bolzano, in quanto non più gestite dal Ministero.

Sezione 2

Scuola materna

Scuola materna
a.s. 1999/2000

Bambini iscritti

3 anni	299.404	
4 anni	362.781	
5 anni ed oltre	252.826	
Totale	915.011	
Bambini portatori di handicap:		
psico-fisici	8.265	
della vista	191	
dell'udito	564	
Totale	9.020	0,99% del totale dei bambini
Rapporto bambini/dotazione organica	11,34	
Sezioni	39.557	
con orario normale (1)	35.085	88,69%
con orario ridotto (2)	4.472	11,31%
Rapporto bambini/sezioni	23,13	
Dotazione organica	80.666	
Organico funzionale di circolo (3)	75.810	
Posti di sostegno	4.503	
" metodo Montessori	239	
" altro tipo	114	

(1) Per orario normale si intende orario antimeridiano e pomeridiano.

(2) Per orario ridotto si intende orario solo antimeridiano.

(3) Il dato relativo all'organico funzionale di circolo è comprensivo dei posti comuni.

Scuola materna
a.s. 1999/2000

Regione	Bambini	Sezioni	Dotazione organica	Rapporto bambini/sezioni	Rapporto bambini /dotazione organica
PIEMONTE	59.426	2.477	5.389	23,99	11,03
LOMBARDIA	92.881	3.875	8.322	23,97	11,16
LIGURIA	18.008	774	1.675	23,27	10,75
VENETO	36.680	1.582	3.355	23,19	10,93
FRIULI VENEZIA GIULIA	13.747	628	1.316	21,89	10,45
EMILIA ROMAGNA	36.626	1.553	3.313	23,58	11,06
TOSCANA	53.163	2.260	4.772	23,52	11,14
UMBRIA	14.706	674	1.433	21,82	10,26
MARCHE	28.801	1.266	2.668	22,75	10,79
LAZIO	78.411	3.393	6.483	23,11	12,09
ABRUZZO	27.546	1.223	2.586	22,52	10,65
MOLISE	6.854	319	631	21,49	10,86
CAMPANIA	141.934	6.047	12.547	23,47	11,31
PUGLIA	97.802	4.178	7.995	23,41	12,23
BASILICATA	14.226	672	1.437	21,17	9,90
CALABRIA	49.399	2.340	4.896	21,11	10,09
SICILIA	114.287	4.859	8.732	23,52	13,09
SARDEGNA	30.514	1.437	3.116	21,23	9,79

Area geografica	Bambini	Sezioni	Dotazione organica	Rapporto bambini/sezioni	Rapporto bambini/dotazione organica
NORD OVEST	170.315	7.126	15.386	23,90	11,07
NORD EST	87.053	3.763	7.984	23,13	10,90
CENTRO	175.081	7.593	15.356	23,06	11,40
SUD	337.761	14.779	30.092	22,85	11,22
ISOLE	144.801	6.296	11.848	23,00	12,22
Totale nazionale	915.011	39.557	80.666	23,13	11,34

**Scuola materna
 a.s. 1999/2000**

Provincia	Bambini	Sezioni	Dotazione organica	Rapporto bambini/sezioni	Rapporto bambini/dotazione organica
AGRIGENTO	13.463	542	1.053	24,84	12,79
ALESSANDRIA	6.319	270	595	23,40	10,62
ANCONA	9.366	405	850	23,13	11,02
AREZZO	5.113	219	454	23,35	11,26
ASCOLI PICENO	7.764	339	729	22,90	10,65
ASTI	2.643	105	228	25,17	11,59
AVELLINO	10.702	483	1.021	22,16	10,48
BARI	38.070	1.596	2.904	23,85	13,11
BELLUNO	2.570	121	258	21,24	9,96
BENEVENTO	7.827	355	757	22,05	10,34
BERGAMO	7.557	303	669	24,94	11,30
BIELLA	2.846	126	290	22,59	9,81
BOLOGNA	7.958	332	734	23,97	10,84
BRESCIA	10.187	425	913	23,97	11,16
BRINDISI	10.721	463	1.000	23,16	10,72
CAGLIARI	13.207	608	1.290	21,72	10,24
CALTANISSETTA	7.267	307	647	23,67	11,23
CAMPOBASSO	4.775	221	419	21,61	11,40
CASERTA	19.267	807	1.750	23,87	11,01
CATANIA	25.794	1.040	1.660	24,80	15,54
CATANZARO	10.030	489	1.066	20,51	9,41
CHIETI	7.989	351	726	22,76	11,00
COMO	5.189	228	498	22,76	10,42
COSENZA	16.770	818	1.695	20,50	9,89
CREMONA	4.472	192	405	23,29	11,04
CROTONE	5.199	233	482	22,31	10,79
CUNEO	9.588	402	864	23,85	11,10
ENNA	5.118	227	472	22,55	10,84
FERRARA	1.931	87	185	22,20	10,44
FIRENZE	15.088	618	1.289	24,41	11,71
FOGGIA	15.255	673	1.348	22,67	11,32
FORLI'	4.765	213	436	22,37	10,93
FROSINONE	12.097	566	1.194	21,37	10,13
GENOVA	8.304	350	763	23,73	10,88
GORIZIA	2.232	93	193	24,00	11,56
GROSSETO	2.951	139	309	21,23	9,55
IMPERIA	3.233	146	316	22,14	10,23
ISERNIA	2.079	98	212	21,21	9,81

**Scuola materna
 a.s. 1999/2000**

Provincia	Bambini	Sezioni	Dotazione organica	Rapporto bambini/sezioni	Rapporto bambini/dotazione organica
L'AQUILA	5.854	274	587	21,36	9,97
LA SPEZIA	2.878	126	263	22,84	10,94
LATINA	12.902	537	1.133	24,03	11,39
LECCE	18.756	819	1.712	22,90	10,96
LECCO	2.831	126	271	22,47	10,45
LIVORNO	3.821	153	328	24,97	11,65
LODI	2.567	113	240	22,72	10,70
LUCCA	6.554	279	587	23,49	11,17
MACERATA	6.158	263	539	23,41	11,42
MANTOVA	6.588	293	622	22,48	10,59
MASSA	3.532	162	346	21,80	10,21
MATERA	5.656	254	539	22,27	10,49
MESSINA	13.508	626	1.224	21,58	11,04
MILANO	38.958	1.591	3.412	24,49	11,42
MODENA	7.119	295	624	24,13	11,41
NAPOLI	75.798	3.176	6.554	23,87	11,57
NOVARA	4.546	197	437	23,08	10,40
NUORO	5.980	301	666	19,87	8,98
ORISTANO	2.667	127	281	21,00	9,49
PADOVA	4.423	190	402	23,28	11,00
PALERMO	21.320	882	1.413	24,17	15,09
PARMA	3.143	131	273	23,99	11,51
PAVIA	5.554	220	465	25,25	11,94
PERUGIA	11.283	524	1.106	21,53	10,20
PESARO	5.513	259	550	21,29	10,02
PESCARA	6.713	277	567	24,23	11,84
PIACENZA	3.411	134	285	25,46	11,97
PISA	5.765	253	539	22,79	10,70
PISTOIA	3.875	162	346	23,92	11,20
PORDENONE	2.956	134	284	22,06	10,41
POTENZA	8.570	418	898	20,50	9,54
PRATO	2.315	97	204	23,87	11,35
RAGUSA	8.716	393	803	22,18	10,85
RAVENNA	3.012	131	290	22,99	10,39
REGGIO CALABRIA	12.499	560	1.114	22,32	11,22
REGGIO EMILIA	2.808	123	260	22,83	10,80
RIETI	3.518	172	339	20,45	10,38
RIMINI	2.479	107	226	23,17	10,97

Scuola materna
a.s. 1999/2000

Provincia	Bambini	Sezioni	Dotazione organica	Rapporto bambini/sezioni	Rapporto bambini/dotazione organica
ROMA	44.108	1.871	3.304	23,57	13,35
ROVIGO	2.035	95	206	21,42	9,88
SALERNO	28.340	1.226	2.465	23,12	11,50
SASSARI	8.660	401	879	21,60	9,85
SAVONA	3.593	152	333	23,64	10,79
SIENA	4.149	178	370	23,31	11,21
SIRACUSA	9.124	418	786	21,83	11,61
SONDRIO	3.176	141	299	22,52	10,62
TARANTO	15.000	627	1.031	23,92	14,55
TERAMO	6.990	321	706	21,78	9,90
TERNI	3.423	150	327	22,82	10,47
TORINO	28.324	1.147	2.474	24,69	11,45
TRAPANI	9.977	424	674	23,53	14,80
TREVISO	5.175	219	481	23,63	10,76
TRIESTE	1.118	50	106	22,36	10,55
UDINE	7.441	351	733	21,20	10,15
VARESE	5.802	243	528	23,88	10,99
VENEZIA	8.236	357	746	23,07	11,04
VERBANO-CUSIO-OSSOLA	2.200	102	223	21,57	9,87
VERCELLI	2.960	128	278	23,13	10,65
VERONA	6.721	291	606	23,10	11,09
VIBO VALENTIA	4.901	240	539	20,42	9,09
VICENZA	7.520	309	656	24,34	11,46
VITERBO	5.786	247	513	23,43	11,28

Sezione 3

Scuola elementare

Scuola elementare
a.s. 1999/2000

Alunni e classi

	Alunni	Classi	Rapporto alunni/classi
Prima	494.544	26.498	18,66
Seconda	515.601	27.196	18,96
Terza	520.737	27.617	18,86
Quarta	522.608	28.057	18,63
Quinta	516.574	28.051	18,42
Pluriclassi (1)	-	3.797	-
Totale	2.570.064	141.216	18,20 (2)

Rapporto alunni/dotazione organica 10,12

Alunni portatori di handicap

psico-fisico 45.729
della vista 814
dell'udito 1.947

Totale 48.490 1,89% del totale degli alunni

Classi a tempo normale 114.519 81,09%
Classi a tempo pieno 26.697 18,91%

- (1) Le pluriclassi sono abbinamenti di classi che vengono costituite a causa dell'esiguo numero degli alunni (tra 6 e 12).
(2) Il rapporto alunni/classi totale risulta inferiore rispetto a quello per i singoli anni di corso a causa degli alunni in pluriclassi che sono, ovviamente, ripartiti tra i vari anni di corso.

Scuola elementare
a.s. 1999/2000

Dotazione organica	253.857
Organico funzionale di circolo (3)	220.921
Posti di sostegno	20.351
" per istruzione adulti	878
" in scuole carcerarie	221
" in scuole reggimentali	8
" in scuole speciali	690
" in unica pluriclasse	23
" metodo Montessori	215
" metodo Pizzigoni	50
" altro tipo	25
" di lingua inglese	9.335
" di lingua francese	1.036
" di lingua tedesca	77
" di lingua spagnola	27

(3) Il dato relativo all'organico funzionale di circolo è comprensivo dei posti comuni.

Scuola elementare
a.s. 1999/2000

Regione	Alunni	Classi	Dotazione organica	Rapporto alunni/classi	Rapporti alunni/dotazione organica
PIEMONTE	161.425	9.518	17.940	16,96	9,00
LOMBARDIA	361.402	19.706	36.341	18,34	9,94
LIGURIA	51.670	3.029	5.773	17,06	8,95
VENETO	190.272	11.161	18.874	17,05	10,08
FRIULI VENEZIA GIULIA	41.234	2.493	4.493	16,54	9,18
EMILIA ROMAGNA	140.950	7.809	14.669	18,05	9,61
TOSCANA	127.074	7.174	13.213	17,71	9,62
UMBRIA	33.634	2.097	3.498	16,04	9,62
MARCHE	62.110	3.530	6.135	17,59	10,12
LAZIO	224.719	12.104	22.760	18,57	9,87
ABRUZZO	60.322	3.500	5.909	17,23	10,21
MOLISE	16.133	996	1.583	16,20	10,19
CAMPANIA	340.621	17.935	32.291	18,99	10,55
PUGLIA	231.601	11.276	19.851	20,54	11,67
BASILICATA	33.385	1.907	3.496	17,51	9,55
CALABRIA	116.295	7.180	12.129	16,20	9,59
SICILIA	296.776	15.253	26.895	19,46	11,03
SARDEGNA	80.441	4.548	8.007	17,69	10,05

Area geografica	Alunni	Classi	Dotazione organica	Rapporto alunni/classi	Rapporto alunni/dotazione organica
NORD OVEST	574.497	32.253	60.054	17,81	9,57
NORD EST	372.456	21.463	38.036	17,35	9,79
CENTRO	447.537	24.905	45.606	17,97	9,81
SUD	798.357	42.794	75.259	18,66	10,61
ISOLE	377.217	19.801	34.902	19,05	10,81
Totale nazionale	2.570.064	141.216	253.857	18,20	10,12

Scuola elementare
a.s. 1999/2000

Provincia	Alunni	Classi	Dotazione organica	Rapporto alunni/classi	Rapporto alunni/dotazione organica
AGRIGENTO	27.097	1.358	2.441	19,95	11,10
ALESSANDRIA	14.164	928	1.627	15,26	8,71
ANCONA	18.513	1.016	1.823	18,22	10,16
AREZZO	12.532	751	1.271	16,69	9,86
ASCOLI PICENO	16.341	922	1.539	17,72	10,62
ASTI	7.428	460	848	16,15	8,76
AVELLINO	24.564	1.420	2.439	17,30	10,07
BARI	91.077	4.377	7.625	20,81	11,94
BELLUNO	8.551	566	910	15,11	9,40
BENEVENTO	16.546	1.000	1.776	16,55	9,32
BERGAMO	42.409	2.422	4.093	17,51	10,36
BIELLA	7.030	454	818	15,48	8,59
BOLOGNA	30.030	1.586	3.055	18,93	9,83
BRESCIA	47.582	2.737	4.577	17,38	10,40
BRINDISI	23.591	1.140	2.094	20,69	11,27
CAGLIARI	36.136	1.953	3.519	18,50	10,27
CALTANISSETTA	17.986	873	1.656	20,60	10,86
CAMPOBASSO	11.674	683	1.087	17,09	10,74
CASERTA	54.191	2.926	5.312	18,52	10,20
CATANIA	63.649	3.214	5.816	19,80	10,94
CATANZARO	21.445	1.331	2.267	16,11	9,46
CHIETI	17.868	1.030	1.764	17,35	10,13
COMO	22.779	1.317	2.222	17,30	10,25
COSENZA	39.921	2.500	4.155	15,97	9,61
CREMONA	12.417	706	1.236	17,59	10,05
CROTONE	11.236	593	1.075	18,95	10,45
CUNEO	24.123	1.503	2.493	16,05	9,68
ENNA	10.856	589	1.084	18,43	10,01
FERRARA	10.462	657	1.113	15,92	9,40
FIRENZE	31.950	1.730	3.378	18,47	9,46
FOGGIA	40.553	2.017	3.677	20,11	11,03
FORLI'	12.986	741	1.363	17,52	9,53
FROSINONE	25.185	1.500	2.461	16,79	10,23
GENOVA	27.995	1.563	3.047	17,91	9,19
GORIZIA	4.321	247	447	17,49	9,67
GROSSETO	7.735	483	891	16,01	8,68
IMPERIA	7.360	455	949	16,18	7,76
ISERNIA	4.459	313	496	14,25	8,99

**Scuola elementare
 a.s. 1999/2000**

Provincia	Alunni	Classi	Dotazione organica	Rapporto alunni/classi	Rapporto alunni/dotazione organica
L'AQUILA	13.143	859	1.395	15,30	9,42
LA SPEZIA	7.202	440	746	16,37	9,65
LATINA	26.696	1.392	2.438	19,18	10,95
LECCE	43.165	2.139	3.620	20,18	11,92
LECCO	12.972	793	1.306	16,36	9,93
LIVORNO	11.428	600	1.159	19,05	9,86
LODI	7.910	441	861	17,94	9,19
LUCCA	13.877	837	1.477	16,58	9,40
MACERATA	12.989	748	1.308	17,36	9,93
MANTOVA	14.190	787	1.381	18,03	10,28
MASSA	7.055	440	755	16,03	9,34
MATERA	11.465	609	1.054	18,83	10,88
MESSINA	34.617	2.140	3.776	16,18	9,17
MILANO	140.955	7.083	14.747	19,90	9,56
MODENA	24.748	1.269	2.625	19,50	9,43
NAPOLI	182.306	9.121	16.626	19,99	10,97
NOVARA	13.291	802	1.439	16,57	9,24
NUORO	13.907	851	1.407	16,34	9,88
ORISTANO	7.507	459	766	16,36	9,80
PADOVA	34.413	2.059	3.433	16,71	10,02
PALERMO	77.635	3.754	6.310	20,68	12,30
PARMA	13.749	770	1.396	17,86	9,85
PAVIA	17.638	989	1.792	17,83	9,84
PERUGIA	25.420	1.576	2.643	16,13	9,62
PESARO	14.267	844	1.465	16,90	9,74
PESCARA	14.273	749	1.319	19,06	10,82
PIACENZA	9.560	570	1.023	16,77	9,35
PISA	14.999	842	1.489	17,81	10,07
PISTOIA	10.121	555	1.016	18,24	9,96
PORDENONE	11.194	701	1.235	15,97	9,06
POTENZA	21.920	1.298	2.442	16,89	8,98
PRATO	8.203	415	827	19,77	9,92
RAGUSA	17.406	847	1.397	20,55	12,46
RAVENNA	11.212	646	1.250	17,36	8,97
REGGIO CALABRIA	33.298	2.087	3.417	15,95	9,74
REGGIO EMILIA	17.726	1.000	1.833	17,73	9,67
RIETI	6.844	461	757	14,85	9,04
RIMINI	10.477	570	1.011	18,38	10,36

Scuola elementare
a.s. 1999/2000

Provincia	Alunni	Classi	Dotazione organica	Rapporto alunni/classi	Rapporto alunni/dotazione organica
ROMA	153.764	8.043	15.902	19,12	9,67
ROVIGO	9.055	590	950	15,35	9,53
SALERNO	63.014	3.468	6.138	18,17	10,27
SASSARI	22.891	1.285	2.315	17,81	9,89
SAVONA	9.113	571	1.031	15,96	8,84
SIENA	9.174	521	950	17,61	9,66
SIRACUSA	22.673	1.123	2.038	20,19	11,13
SONDRIO	8.539	556	871	15,36	9,80
TARANTO	33.215	1.603	2.835	20,72	11,72
TERAMO	15.038	862	1.431	17,45	10,51
TERNI	8.214	521	855	15,77	9,61
TORINO	83.041	4.562	9.240	18,20	8,99
TRAPANI	24.857	1.355	2.377	18,34	10,46
TREVISO	34.360	2.092	3.456	16,42	9,94
TRIESTE	6.891	373	729	18,47	9,45
UDINE	18.828	1.172	2.082	16,06	9,04
VARESE	34.011	1.875	3.255	18,14	10,45
VENEZIA	30.513	1.704	3.085	17,91	9,89
VERBANO-CUSIO-OSSOLA	5.881	409	696	14,38	8,45
VERCELLI	6.467	400	779	16,17	8,30
VERONA	36.204	1.984	3.412	18,25	10,61
VIBO VALENTIA	10.395	669	1.215	15,54	8,56
VICENZA	37.176	2.166	3.628	17,16	10,25
VITERBO	12.230	708	1.202	17,27	10,17

Sezione 4

Scuola secondaria di I grado

Scuola secondaria di I grado
a.s. 1999/2000

Alunni e classi

	Alunni	Classi	Rapporto alunni/classi
Prima	580.987	27.035	21,49
Seconda	557.657	26.598	20,97
Terza	547.764	27.254	20,10
Totale	1.686.408	80.887	20,85

Rapporto alunni/dotazione organica 9,60

Alunni portatori di handicap

psico-fisico	38.986	
della vista	541	
dell'udito	1.236	
Totale	40.763	2,42% del totale degli alunni

Classi a tempo normale	56.431	69,77%
Classi a tempo prolungato	24.456	30,23%

Insegnamento della lingua straniera

Classi		
Inglese	63.551	65,16%
Francese	32.454	33,28%
Tedesco	1.439	1,47%
Spagnolo	83	0,09%
Totale	97.527	100%

Scuola secondaria di I grado
a.s. 1999/2000

Dotazione organica	175.605
Cattedre	154.904
Posti di sostegno	17.588
" di istruzione per adulti	2.440
" D.O.P (1)	673

(1) Dotazione organica determinata annualmente in aggiunta a quella relativa alle cattedre e ai posti

**Scuola secondaria di I grado
 a.s. 1999/2000**

Regione	Alunni	Classi	Dotazione organica	Rapporto alunni/classi	Rapporto alunni/dotazione organica
PIEMONTE	100.520	4.856	10.838	20,70	9,27
LOMBARDIA	217.363	10.284	22.665	21,14	9,59
LIGURIA	33.050	1.618	3.616	20,43	9,14
VENETO	114.574	5.560	11.955	20,61	9,58
FRIULI VENEZIA GIULIA	25.897	1.314	2.767	19,71	9,36
EMILIA ROMAGNA	84.479	4.094	8.755	20,63	9,65
TOSCANA	83.344	3.931	8.364	21,20	9,96
UMBRIA	21.673	1.073	2.161	20,20	10,03
MARCHE	39.286	1.892	3.918	20,76	10,03
LAZIO	150.474	7.166	15.309	21,00	9,83
ABRUZZO	40.012	1.967	4.051	20,34	9,88
MOLISE	10.713	560	1.165	19,13	9,20
CAMPANIA	241.651	11.543	24.954	20,93	9,68
PUGLIA	155.190	6.920	14.693	22,43	10,56
BASILICATA	22.284	1.126	2.625	19,79	8,49
CALABRIA	81.158	4.166	9.163	19,48	8,86
SICILIA	204.305	9.777	21.793	20,90	9,37
SARDEGNA	60.435	3.040	6.813	19,88	8,87

Area geografica	Alunni	Classi	Dotazione organica	Rapporto alunni/classi	Rapporto alunni/dotazione organica
NORD OVEST	350.933	16.758	37.119	20,94	9,45
NORD EST	224.950	10.968	23.477	20,51	9,58
CENTRO	294.777	14.062	29.752	20,96	9,91
SUD	551.008	26.282	56.651	20,97	9,73
ISOLE	264.740	12.817	28.606	20,66	9,25
Totale nazionale	1.686.408	80.887	175.605	20,85	9,60

**Scuola secondaria di I grado
 a.s. 1999/2000**

Provincia	Alunni	Classi	Dotazione organica	Rapporto alunni/classi	Rapporto alunni/dotazione organica
AGRIGENTO	18.201	861	1.813	21,14	10,04
ALESSANDRIA	8.791	444	1.077	19,80	8,16
ANCONA	11.246	530	1.022	21,22	11,00
AREZZO	8.283	412	834	20,10	9,93
ASCOLI PICENO	10.650	517	1.093	20,60	9,74
ASTI	4.648	225	512	20,66	9,08
AVELLINO	16.350	831	1.871	19,68	8,74
BARI	60.725	2.638	5.646	23,02	10,76
BELLUNO	5.224	275	562	19,00	9,30
BENEVENTO	10.694	543	1.290	19,69	8,29
BERGAMO	25.604	1.239	2.766	20,67	9,26
BIELLA	4.178	211	465	19,80	8,98
BOLOGNA	17.179	861	1.760	19,95	9,76
BRESCIA	28.117	1.390	2.935	20,23	9,58
BRINDISI	15.763	692	1.414	22,78	11,15
CAGLIARI	27.730	1.367	3.192	20,29	8,69
CALTANISSETTA	11.883	555	1.305	21,41	9,11
CAMPOBASSO	7.661	399	875	19,20	8,76
CASERTA	37.422	1.855	4.045	20,17	9,25
CATANIA	45.743	2.164	4.669	21,14	9,80
CATANZARO	14.719	751	1.675	19,60	8,79
CHIETI	11.961	583	1.125	20,52	10,63
COMO	13.797	635	1.388	21,73	9,94
COSENZA	28.192	1.454	3.138	19,39	8,98
CREMONA	7.770	357	772	21,76	10,06
CROTONE	7.799	390	867	20,00	9,00
CUNEO	14.759	735	1.634	20,08	9,03
ENNA	7.119	358	851	19,89	8,37
FERRARA	6.499	323	671	20,12	9,69
FIRENZE	20.761	950	2.026	21,85	10,25
FOGGIA	27.750	1.304	2.933	21,28	9,46
FORLI'	8.357	407	861	20,53	9,71
FROSINONE	17.537	835	1.696	21,00	10,34
GENOVA	17.911	860	1.895	20,83	9,45
GORIZIA	2.754	133	293	20,71	9,40
GROSSETO	4.906	248	547	19,78	8,97
IMPERIA	4.688	235	567	19,95	8,27
ISERNIA	3.052	161	290	18,96	10,52

**Scuola secondaria di I grado
 a.s. 1999/2000**

Provincia	Alunni	Classi	Dotazione organica	Rapporto alunni/classi	Rapporto alunni/dotazione organica
L'AQUILA	9.439	482	1.100	19,58	8,58
LA SPEZIA	4.930	243	548	20,29	9,00
LATINA	18.023	813	1.731	22,17	10,41
LECCE	28.084	1.279	2.613	21,96	10,75
LECCO	7.562	353	793	21,42	9,54
LIVORNO	7.620	357	807	21,34	9,44
LODI	5.089	227	484	22,42	10,51
LUCCA	9.097	428	926	21,25	9,82
MACERATA	8.191	402	866	20,38	9,46
MANTOVA	8.850	414	941	21,38	9,40
MASSA	4.934	237	513	20,82	9,62
MATERA	7.635	364	813	20,98	9,39
MESSINA	23.747	1.213	2.904	19,58	8,18
MILANO	83.608	3.901	8.751	21,43	9,55
MODENA	14.560	656	1.511	22,20	9,64
NAPOLI	134.606	6.309	13.339	21,34	10,09
NOVARA	8.604	419	899	20,53	9,57
NUORO	10.033	541	1.294	18,55	7,75
ORISTANO	5.775	302	639	19,12	9,04
PADOVA	21.392	1.033	2.307	20,71	9,27
PALERMO	53.749	2.543	5.408	21,14	9,94
PARMA	8.270	398	809	20,78	10,22
PAVIA	10.971	547	1.157	20,06	9,48
PERUGIA	16.137	797	1.529	20,25	10,55
PESARO	9.199	443	937	20,77	9,82
PESCARA	9.286	451	930	20,59	9,98
PIACENZA	5.640	287	606	19,65	9,31
PISA	9.231	439	923	21,03	10,00
PISTOIA	6.656	305	650	21,82	10,24
PORDENONE	6.660	334	664	19,94	10,03
POTENZA	14.649	762	1.812	19,22	8,08
PRATO	6.078	264	529	23,02	11,49
RAGUSA	11.745	550	1.219	21,35	9,63
RAVENNA	7.142	354	775	20,18	9,22
REGGIO CALABRIA	23.262	1.180	2.523	19,71	9,22
REGGIO EMILIA	10.470	522	1.137	20,06	9,21
RIETI	4.401	231	483	19,05	9,11
RIMINI	6.362	286	625	22,24	10,18

Scuola secondaria di I grado
a.s. 1999/2000

Provincia	Alunni	Classi	Dotazione organica	Rapporto alunni/classi	Rapporto alunni/dotazione organica
ROMA	101.901	4.863	10.528	20,95	9,68
ROVIGO	6.277	334	702	18,79	8,94
SALERNO	42.579	2.005	4.409	21,24	9,66
SASSARI	16.897	830	1.688	20,36	10,01
SAVONA	5.521	280	606	19,72	9,11
SIENA	5.778	291	609	19,86	9,49
SIRACUSA	15.666	741	1.674	21,14	9,36
SONDRIO	5.326	260	531	20,48	10,03
TARANTO	22.868	1.007	2.087	22,71	10,96
TERAMO	9.326	451	896	20,68	10,41
TERNI	5.536	276	632	20,06	8,76
TORINO	51.351	2.422	5.352	21,20	9,59
TRAPANI	16.452	792	1.950	20,77	8,44
TREVISO	20.126	973	2.082	20,68	9,67
TRIESTE	4.832	244	521	19,80	9,27
UDINE	11.651	603	1.289	19,32	9,04
VARESE	20.669	961	2.147	21,51	9,63
VENEZIA	19.089	917	2.003	20,82	9,53
VERBANO-CUSIO-OSSOLA	3.741	187	421	20,01	8,89
VERCELLI	4.448	213	478	20,88	9,31
VERONA	20.649	984	2.072	20,98	9,97
VIBO VALENTIA	7.186	391	960	18,38	7,49
VICENZA	21.817	1.044	2.227	20,90	9,80
VITERBO	8.612	424	871	20,31	9,89

Sezione 5

Scuola secondaria di II grado

Scuola secondaria di II grado
a.s. 1999/2000

Alunni e classi

	Alunni	Classi	Rapporto alunni/classi
Prima	580.205	24.133	24,04
Seconda	520.348	22.874	22,75
Terza	485.241	21.543	22,52
Quarta	446.537	20.496	21,79
Quinta	387.078	19.554	19,80
Totale	2.419.409	108.600	22,28

Rapporto alunni/dotazione organica 10,46

Alunni per ordine di
istruzione

	Istruzione Classica, Scientifica e Magistrale	Istruzione Tecnica	Istruzione Professionale	Istituti d'arte e licei artistici	Totale
Prima	189.355	219.497	147.618	23.735	580.205
Seconda	182.165	198.917	117.626	21.640	520.348
Terza	176.358	189.545	100.761	18.577	485.241
Quarta	170.096	176.268	83.030	17.143	446.537
Quinta	146.881	161.308	68.229	10.660	387.078
Totale	864.855	945.535	517.264	91.755	2.419.409
	35,75%	39,08%	21,38%	3,79%	100%

**Scuola secondaria di II grado
 a.s. 1999/2000**

Classi per ordine di istruzione

	Istruzione Classica, Scientifica e Magistrale	Istruzione Tecnica	Istruzione Professionale	Istituti d'arte e licei artistici	Totale
Prima	7.721	9.030	6.338	1.044	24.133
Seconda	7.651	8.838	5.392	993	22.874
Terza	7.482	8.306	4.826	929	21.543
Quarta	7.555	8.276	3.808	857	20.496
Quinta	6.810	8.469	3.682	593	19.554
Totale	37.219	42.919	24.046	4.416	108.600
	34,27%	39,52%	22,14%	4,07%	100%

Lingua straniera (1)

	Alunni							Totale
	Inglese	Francese	Spagnolo	Tedesco	Russo	Serbo-Croato	Albanese	
Prima	538.808	202.486	4.347	38.489	0	3	30	784.163
Seconda	482.171	181.854	3.890	34.059	0	3	31	702.008
Terza	419.875	145.528	10.060	40.361	216	11	16	616.067
Quarta	377.487	128.250	8.163	35.949	183	27	31	550.090
Quinta	307.160	107.198	6.250	31.226	135	30	0	451.999
Totale	2.125.501	765.316	32.710	180.084	534	74	108	3.104.327
	68,48%	24,65%	1,05%	5,80%	0,02%	0,00%	0,00%	100%

Dotazione organica

231.309

Cattedre

223.585

Posti D.O.P. (2)

1.025

" di sostegno

6.699

- (1) Il totale degli alunni che studiano la lingua straniera è maggiore del numero di alunni totale perché un alunno che studia più lingue viene conteggiato tante volte quante sono le lingue studiate.
 (2) Dotazione organica determinata annualmente in aggiunta a quella relativa alle cattedre e ai posti.

**Scuola secondaria di II grado
 a.s. 1999/2000**

Regione	Alunni	Classi	Dotazione organica	Rapporto alunni/classi	Rapporto alunni/dotazione organica
PIEMONTE	145.993	6.774	14.581	21,55	10,01
LOMBARDIA	312.186	13.747	29.307	22,71	10,65
LIGURIA	50.343	2.378	4.990	21,17	10,09
VENETO	166.050	7.540	16.344	22,02	10,16
FRIULI VENEZIA GIULIA	41.928	2.049	4.483	20,46	9,35
EMILIA ROMAGNA	134.357	6.097	13.287	22,04	10,11
TOSCANA	131.174	5.953	12.664	22,03	10,36
UMBRIA	36.620	1.733	3.607	21,13	10,15
MARCHE	65.683	2.997	6.435	21,92	10,21
LAZIO	237.412	10.874	23.258	21,83	10,21
ABRUZZO	65.315	2.824	5.998	23,13	10,89
MOLISE	17.539	797	1.677	22,01	10,46
CAMPANIA	309.277	13.308	28.197	23,24	10,97
PUGLIA	212.504	9.303	19.935	22,84	10,66
BASILICATA	35.915	1.633	3.407	21,99	10,54
CALABRIA	116.941	5.308	11.214	22,03	10,43
SICILIA	246.100	11.003	23.064	22,37	10,67
SARDEGNA	94.072	4.282	8.861	21,97	10,62

Area geografica	Alunni	Classi	Dotazione organica	Rapporto alunni/classi	Rapporto alunni/dotazione organica
NORD OVEST	508.522	22.899	48.878	22,21	10,40
NORD EST	342.335	15.686	34.114	21,82	10,04
CENTRO	470.889	21.557	45.964	21,84	10,24
SUD	757.491	33.173	70.428	22,83	10,76
ISOLE	340.172	15.285	31.925	22,26	10,66
Totale nazionale	2.419.409	108.600	231.309	22,28	10,46

**Scuola secondaria di II grado
 a.s. 1999/2000**

Provincia	Alunni	Classi	Dotazione organica	Rapporto alunni/classi	Rapporto alunni/dotazione organica
AGRIGENTO	24.021	1.069	2.160	22,47	11,12
ALESSANDRIA	12.647	604	1.263	20,94	10,01
ANCONA	20.014	896	1.937	22,34	10,33
AREZZO	14.305	643	1.397	22,25	10,24
ASCOLI PICENO	18.093	815	1.753	22,20	10,32
ASTI	5.549	260	538	21,34	10,31
AVELLINO	23.725	1.025	2.121	23,15	11,19
BARI	79.196	3.425	7.455	23,12	10,62
BELLUNO	7.818	385	815	20,31	9,59
BENEVENTO	15.698	681	1.350	23,05	11,63
BERGAMO	35.170	1.583	3.492	22,22	10,07
BIELLA	5.651	271	626	20,85	9,03
BOLOGNA	23.988	1.124	2.408	21,34	9,96
BRESCIA	38.460	1.751	3.692	21,96	10,42
BRINDISI	20.497	863	1.844	23,75	11,12
CAGLIARI	44.645	2.024	4.211	22,06	10,60
CALTANISSETTA	13.197	604	1.250	21,85	10,56
CAMPOBASSO	12.688	582	1.265	21,80	10,03
CASERTA	48.123	2.134	4.532	22,55	10,62
CATANIA	54.170	2.362	5.022	22,93	10,79
CATANZARO	21.987	1.007	2.165	21,83	10,16
CHIETI	20.150	843	1.775	23,90	11,35
COMO	16.603	720	1.567	23,06	10,60
COSENZA	42.980	1.962	4.193	21,91	10,25
CREMONA	13.632	589	1.321	23,14	10,32
CROTONE	9.754	456	922	21,39	10,58
CUNEO	20.238	941	2.028	21,51	9,98
ENNA	8.866	424	853	20,91	10,39
FERRARA	12.072	582	1.241	20,74	9,73
FIRENZE	28.305	1.293	2.695	21,89	10,50
FOGGIA	36.742	1.708	3.506	21,51	10,48
FORLI'	14.634	643	1.390	22,76	10,53
FROSINONE	29.563	1.331	2.837	22,21	10,42
GENOVA	26.947	1.230	2.624	21,91	10,27
GORIZIA	4.963	263	567	18,87	8,75
GROSSETO	8.632	404	839	21,37	10,29
IMPERIA	6.988	335	672	20,86	10,40
ISERNIA	4.851	215	412	22,56	11,77

**Scuola secondaria di II grado
 a.s. 1999/2000**

Provincia	Alunni	Classi	Dotazione organica	Rapporto alunni/classi	Rapporto alunni/dotazione organica
L'AQUILA	16.712	736	1.590	22,71	10,51
LA SPEZIA	7.381	349	723	21,15	10,21
LATINA	26.301	1.229	2.617	21,40	10,05
LECCE	42.912	1.864	4.094	23,02	10,48
LECCO	10.500	459	997	22,88	10,53
LIVORNO	12.888	597	1.340	21,59	9,62
LODI	8.081	336	714	24,05	11,32
LUCCA	13.695	619	1.340	22,12	10,22
MACERATA	13.157	624	1.370	21,08	9,60
MANTOVA	11.554	535	1.137	21,60	10,16
MASSA	9.773	468	968	20,88	10,10
MATERA	12.489	562	1.185	22,22	10,54
MESSINA	31.343	1.360	2.878	23,05	10,89
MILANO	124.615	5.449	11.410	22,87	10,92
MODENA	23.154	1.038	2.339	22,31	9,90
NAPOLI	160.071	6.765	14.450	23,66	11,08
NOVARA	12.115	563	1.189	21,52	10,19
NUORO	15.536	734	1.519	21,17	10,23
ORISTANO	8.468	373	766	22,70	11,05
PADOVA	31.406	1.421	3.222	22,10	9,75
PALERMO	58.163	2.536	5.289	22,93	11,00
PARMA	14.409	646	1.456	22,30	9,90
PAVIA	15.225	695	1.486	21,91	10,25
PERUGIA	27.395	1.308	2.711	20,94	10,11
PESARO	14.419	662	1.375	21,78	10,49
PESCARA	16.287	701	1.507	23,23	10,81
PIACENZA	8.519	374	793	22,78	10,74
PISA	15.260	671	1.447	22,74	10,55
PISTOIA	10.263	464	973	22,12	10,55
PORDENONE	10.396	497	1.081	20,92	9,62
POTENZA	23.426	1.071	2.222	21,87	10,54
PRATO	8.408	359	771	23,42	10,91
RAGUSA	14.164	679	1.424	20,86	9,95
RAVENNA	11.421	548	1.163	20,84	9,82
REGGIO CALABRIA	32.329	1.433	3.013	22,56	10,73
REGGIO EMILIA	14.914	658	1.482	22,67	10,06
RIETI	7.934	371	804	21,39	9,87
RIMINI	11.246	484	1.015	23,24	11,08

Scuola secondaria di II grado
a.s. 1999/2000

Provincia	Alunni	Classi	Dotazione organica	Rapporto alunni/classi	Rapporto alunni/dotazione organica
ROMA	161.465	7.391	15.888	21,85	10,16
ROVIGO	10.436	491	1.073	21,25	9,73
SALERNO	61.660	2.703	5.744	22,81	10,73
SASSARI	25.423	1.151	2.365	22,09	10,75
SAVONA	9.027	464	971	19,45	9,30
SIENA	9.645	435	894	22,17	10,79
SIRACUSA	20.527	1.002	2.127	20,49	9,65
SONDRIO	8.136	357	777	22,79	10,47
TARANTO	33.157	1.443	3.036	22,98	10,92
TERAMO	12.166	544	1.126	22,36	10,80
TERNI	9.225	425	896	21,71	10,30
TORINO	76.936	3.513	7.589	21,90	10,14
TRAPANI	21.649	967	2.061	22,39	10,50
TREVISO	30.491	1.398	2.969	21,81	10,27
TRIESTE	7.336	363	812	20,21	9,03
UDINE	19.233	926	2.023	20,77	9,51
VARESE	30.210	1.273	2.714	23,73	11,13
VENEZIA	27.923	1.258	2.718	22,20	10,27
VERBANO-CUSIO-OSSOLA	6.427	303	679	21,21	9,47
VERCELLI	6.430	319	669	20,16	9,61
VERONA	26.204	1.162	2.432	22,55	10,77
VIBO VALENTIA	9.891	450	921	21,98	10,74
VICENZA	31.772	1.425	3.115	22,30	10,20
VITERBO	12.149	552	1.112	22,01	10,93

Scuola secondaria di II grado
Distribuzione degli alunni per ordine di istruzione, regione ed area geografica
a.s. 1998/99 - a.s. 1999/2000

Regione	Istruzione Classica, Scientifica e Magistrale		Istruzione Tecnica		Istruzione Professionale		Istituti d'arte e licei artistici		Totale	
	a.s.	a.s.	a.s.	a.s.	a.s.	a.s.	a.s.	a.s.	a.s.	a.s.
	1998/99	1999/00	1998/99	1999/00	1998/99	1999/00	1998/99	1999/00	1998/99	1999/00
PIEMONTE	33,50	33,37	41,71	40,88	21,68	22,47	3,11	3,28	100	100
LOMBARDIA	31,84	31,00	44,37	43,67	20,51	22,01	3,28	3,32	100	100
LIGURIA	39,16	39,44	37,23	36,08	20,07	20,90	3,54	3,58	100	100
VENETO	29,83	29,59	42,25	41,66	23,78	24,59	4,14	4,16	100	100
FRIULI VENEZIA GIULIA	35,43	34,60	38,53	38,12	22,18	23,05	3,86	4,23	100	100
EMILIA ROMAGNA	31,41	31,34	40,79	40,36	23,98	24,33	3,82	3,97	100	100
TOSCANA	36,08	36,12	37,41	36,57	21,32	21,98	5,19	5,33	100	100
UMBRIA	37,09	37,58	38,01	38,39	19,80	19,76	5,10	4,27	100	100
MARCHE	31,94	32,01	39,63	39,10	22,92	23,43	5,50	5,46	100	100
LAZIO	40,93	41,33	36,89	36,40	18,19	18,31	3,99	3,96	100	100
ABRUZZO	39,12	39,38	40,82	40,23	15,21	15,32	4,85	5,07	100	100
MOLISE	41,83	41,74	41,40	40,52	12,43	13,13	4,34	4,61	100	100
CAMPANIA	39,55	39,24	36,25	35,42	20,73	21,64	3,47	3,70	100	100
PUGLIA	35,30	34,79	39,01	38,38	22,59	23,62	3,09	3,21	100	100
BASILICATA	34,23	34,87	39,72	38,76	23,55	23,83	2,49	2,54	100	100
CALABRIA	36,37	36,14	39,27	38,73	21,30	21,70	3,07	3,43	100	100
SICILIA	39,87	39,63	38,57	37,39	17,95	19,26	3,61	3,72	100	100
SARDEGNA	34,67	34,87	45,89	44,78	16,48	17,35	2,96	3,00	100	100

Area geografica	Istruzione Classica, Scientifica e Magistrale		Istruzione Tecnica		Istruzione Professionale		Istituti d'arte e licei artistici		Totale	
	a.s.	a.s.	a.s.	a.s.	a.s.	a.s.	a.s.	a.s.	a.s.	a.s.
	1998/99	1999/00	1998/99	1999/00	1998/99	1999/00	1998/99	1999/00	1998/99	1999/00
NORD OVEST	33,05	32,51	42,89	42,12	20,81	22,04	3,25	3,33	100	100
NORD EST	31,14	30,89	41,22	40,72	23,66	24,30	3,98	4,09	100	100
CENTRO	38,02	38,29	37,51	36,98	19,85	20,16	4,62	4,57	100	100
SUD	37,63	37,38	38,17	37,45	20,80	21,57	3,39	3,60	100	100
ISOLE	38,40	38,32	40,64	39,43	17,53	18,73	3,43	3,52	100	100
Totale nazionale	35,94	35,75	39,81	39,08	20,56	21,38	3,69	3,79	100	100

Scuola secondaria di II grado
Distribuzione degli alunni del primo anno di corso per ordine di istruzione, regione ed area
geografica
a.s. 1998/99 - a.s. 1999/2000

Regione	Istruzione Classica, Scientifica e Magistrale		Istruzione Tecnica		Istruzione Professionale		Istituti d'arte e licei artistici		Totale	
	a.s.	a.s.	a.s.	a.s.	a.s.	a.s.	a.s.	a.s.	a.s.	a.s.
	1998/99	1999/00	1998/99	1999/00	1998/99	1999/00	1998/99	1999/00	1998/99	1999/00
PIEMONTE	31,55	30,59	40,88	39,72	23,82	26,07	3,76	3,62	100	100
LOMBARDIA	29,82	27,25	43,66	41,43	22,96	27,85	3,57	3,47	100	100
LIGURIA	38,82	37,97	36,01	34,49	21,38	23,77	3,79	3,77	100	100
VENETO	27,88	27,11	41,58	40,78	26,20	27,78	4,34	4,34	100	100
FRIULI VENEZIA GIULIA	32,06	30,51	37,84	37,40	25,59	27,10	4,51	4,99	100	100
EMILIA ROMAGNA	29,31	28,34	40,89	39,31	25,92	28,04	3,88	4,31	100	100
TOSCANA	34,03	33,53	36,42	35,50	23,82	25,25	5,72	5,72	100	100
UMBRIA	34,54	37,19	38,54	36,50	21,72	22,30	5,19	4,01	100	100
MARCHE	29,71	29,50	38,36	38,52	26,25	26,46	5,68	5,52	100	100
LAZIO	39,98	39,90	35,76	35,52	19,97	20,30	4,30	4,28	100	100
ABRUZZO	36,81	37,01	40,20	39,49	17,61	18,18	5,38	5,32	100	100
MOLISE	40,05	40,59	40,48	37,81	14,07	16,21	5,40	5,39	100	100
CAMPANIA	37,23	35,49	35,89	34,57	23,09	25,76	3,79	4,17	100	100
PUGLIA	32,69	30,40	38,31	36,63	25,55	29,44	3,46	3,54	100	100
BASILICATA	32,64	32,91	37,89	36,05	26,63	28,33	2,84	2,71	100	100
CALABRIA	34,71	33,58	37,68	37,56	24,13	24,92	3,48	3,94	100	100
SICILIA	37,77	36,02	37,37	36,09	20,65	23,90	4,20	4,00	100	100
SARDEGNA	31,24	30,55	45,64	44,11	19,88	22,05	3,24	3,29	100	100

Area geografica	Istruzione Classica, Scientifica e Magistrale		Istruzione Tecnica		Istruzione Professionale		Istituti d'arte e licei artistici		Totale	
	a.s.	a.s.	a.s.	a.s.	a.s.	a.s.	a.s.	a.s.	a.s.	a.s.
	1998/99	1999/00	1998/99	1999/00	1998/99	1999/00	1998/99	1999/00	1998/99	1999/00
NORD OVEST	31,19	29,19	42,11	40,30	23,05	26,96	3,64	3,54	100	100
NORD EST	28,96	28,00	40,84	39,79	26,01	27,80	4,18	4,41	100	100
CENTRO	36,51	36,45	36,50	36,00	22,04	22,71	4,95	4,84	100	100
SUD	35,43	33,93	37,38	36,12	23,41	25,93	3,78	4,02	100	100
ISOLE	35,91	34,51	39,73	38,30	20,43	23,39	3,93	3,80	100	100
Totale nazionale	33,91	32,64	39,03	37,83	23,00	25,44	4,06	4,09	100	100

Scuola secondaria di II grado
 Alunni, classi e rapporto alunni/classi per ordine di istruzione
 a.s. 1999/2000

Regione	Istruzione Classica, Scientifica e Magistrale			Istruzione Tecnica			Istruzione Professionale			Istituti d'arte e licei artistici		
	Alunni	Classi	Rapporto alunni/classi	Alunni	Classi	Rapporto alunni/classi	Alunni	Classi	Rapporto alunni/classi	Alunni	Classi	Rapporto alunni/classi
PIEMONTE	48.715	2.155	22,61	59.688	2.816	21,20	32.804	1.556	21,08	4.786	247	19,38
LOMBARDIA	96.779	4.106	23,57	136.325	6.057	22,51	68.726	3.112	22,08	10.356	472	21,94
LIGURIA	19.851	870	22,82	18.165	895	20,30	10.523	526	20,01	1.804	87	20,74
VENETO	49.142	2.158	22,77	69.169	3.144	22,00	40.832	1.914	21,33	6.907	324	21,32
FRIULI	14.508	670	21,65	15.983	795	20,10	9.664	500	19,33	1.773	84	21,11
EMILIA ROMAGNA	42.103	1.841	22,87	54.229	2.431	22,31	32.689	1.563	20,91	5.336	262	20,37
TOSCANA	47.384	2.069	22,90	47.973	2.199	21,82	28.828	1.346	21,42	6.989	339	20,62
UMBRIA	13.762	620	22,20	14.056	660	21,30	7.237	370	19,56	1.565	83	18,86
MARCHE	21.026	928	22,66	25.681	1.168	21,99	15.391	728	21,14	3.585	173	20,72
LAZIO	98.122	4.280	22,93	86.418	4.034	21,42	43.472	2.103	20,67	9.400	457	20,57
ABRUZZO	25.720	1.052	24,45	26.272	1.145	22,94	10.009	465	21,52	3.314	162	20,46
MOLISE	7.322	318	23,03	7.106	328	21,66	2.303	111	20,75	808	40	20,20
CAMPANIA	121.368	5.023	24,16	109.538	4.841	22,63	66.940	2.925	22,89	11.431	519	22,03
PUGLIA	73.920	3.116	23,72	81.576	3.580	22,79	50.192	2.283	21,99	6.816	324	21,04
BASILICATA	12.524	551	22,73	13.921	633	21,99	8.558	401	21,34	912	48	19,00
CALABRIA	42.259	1.843	22,93	45.296	2.072	21,86	25.376	1.195	21,24	4.010	198	20,25
SICILIA	97.545	4.173	23,38	92.015	4.185	21,99	47.395	2.187	21,67	9.145	458	19,97
SARDEGNA	32.805	1.446	22,69	42.124	1.936	21,76	16.325	761	21,45	2.818	139	20,27

Area geografica	Istruzione Classica, Scientifica e Magistrale			Istruzione Tecnica			Istruzione Professionale			Istituti d'arte e licei artistici		
	Alunni	Classi	Rapporto alunni/classi	Alunni	Classi	Rapporto alunni/classi	Alunni	Classi	Rapporto alunni/classi	Alunni	Classi	Rapporto alunni/classi
NORD OVEST	165.345	7.131	23,19	214.178	9.768	21,93	112.053	5.194	21,57	16.946	806	21,02
NORD EST	105.753	4.669	22,65	139.381	6.370	21,88	83.185	3.977	20,92	14.016	670	20,92
CENTRO	180.294	7.897	22,83	174.128	8.061	21,60	94.928	4.547	20,88	21.539	1.052	20,47
SUD	283.113	11.903	23,79	283.709	12.599	22,52	163.378	7.380	22,14	27.291	1.291	21,14
ISOLE	130.350	5.619	23,20	134.139	6.121	21,91	63.720	2.948	21,61	11.963	597	20,04
Totale nazionale	864.855	37.219	23,24	945.535	42.919	22,03	517.264	24.046	21,51	91.755	4.416	20,78

Scuola secondaria di II grado
Alunni, classi e rapporto alunni/classi per ordine di istruzione
a.s. 1999/2000

Provincia	Istruzione Classica, Scientifica e Magistrale			Istruzione Tecnica			Istruzione Professionale			Istituti d'arte e licei artistici		
	Alunni	Classi	Rapporto alunni/classi	Alunni	Classi	Rapporto alunni/classi	Alunni	Classi	Rapporto alunni/classi	Alunni	Classi	Rapporto alunni/classi
AGRIGENTO	9.747	416	23,43	7.346	333	22,06	6.557	300	21,86	371	20	18,55
ALESSANDRIA	4.781	217	22,03	5.353	256	20,91	1.885	100	18,85	628	31	20,26
ANCONA	6.289	272	23,12	8.471	383	22,12	4.663	212	22,00	591	29	20,38
AREZZO	5.231	229	22,84	5.483	246	22,29	2.609	121	21,56	982	47	20,89
ASCOLI PICENO	5.328	229	23,27	7.682	344	22,33	4.010	188	21,33	1.073	54	19,87
ASTI	2.003	88	22,76	1.964	95	20,67	1.311	63	20,81	271	14	19,36
AVELLINO	9.757	412	23,68	8.357	365	22,90	4.698	207	22,70	913	41	22,27
BARI	26.531	1.099	24,14	29.789	1.317	22,62	21.070	926	22,75	1.806	83	21,76
BELLUNO	2.354	110	21,40	2.961	144	20,56	2.329	119	19,57	174	12	14,50
BENEVENTO	6.386	266	24,01	5.814	250	23,26	3.076	142	21,66	422	23	18,35
BERGAMO	10.835	471	23,00	14.214	654	21,73	8.954	404	22,16	1.167	54	21,61
BIELLA	1.673	78	21,45	2.866	138	20,77	1.112	55	20,22	-	-	-
BOLOGNA	9.417	408	23,08	8.801	416	21,16	5.032	256	19,66	738	44	16,77
BRESCIA	10.762	477	22,56	16.193	731	22,15	10.926	513	21,30	579	30	19,30
BRINDISI	6.896	285	24,20	8.104	344	23,56	5.199	218	23,85	298	16	18,63
CAGLIARI	15.497	672	23,06	20.381	936	21,77	7.724	367	21,05	1.043	49	21,29
CALTANISSETTA	5.164	230	22,45	5.513	253	21,79	2.212	105	21,07	308	16	19,25
CAMPOBASSO	4.883	215	22,71	5.168	240	21,53	2.257	107	21,09	380	20	19,00
CASERTA	19.480	813	23,96	18.435	850	21,69	8.423	390	21,60	1.785	81	22,04
CATANIA	20.812	853	24,40	21.312	940	22,67	9.514	431	22,07	2.532	138	18,35
CATANZARO	7.477	321	23,29	9.460	442	21,40	4.642	222	20,91	408	22	18,55
CHIETI	7.221	288	25,07	8.739	366	23,88	3.223	146	22,08	967	43	22,49
COMO	6.320	262	24,12	6.191	277	22,35	3.075	139	22,12	1.017	42	24,21
COSENZA	14.800	659	22,46	16.981	770	22,05	10.078	479	21,04	1.121	54	20,76
CREMONA	3.571	148	24,13	6.187	264	23,44	3.519	158	22,27	355	19	18,68
CROTONE	3.780	172	21,98	2.730	136	20,07	3.181	145	21,94	63	3	21,00
CUNEO	6.423	284	22,62	7.924	369	21,47	5.109	249	20,52	782	39	20,05

Scuola secondaria di II grado
 Alunni, classi e rapporto alunni/classi per ordine di istruzione
 a.s. 1999/2000

Provincia	Istruzione Classica, Scientifica e Magistrale			Istruzione Tecnica			Istruzione Professionale			Istituti d'arte e licei artistici		
	Alunni	Classi	Rapporto alunni/classi	Alunni	Classi	Rapporto alunni/classi	Alunni	Classi	Rapporto alunni/classi	Alunni	Classi	Rapporto alunni/classi
ENNA	3.973	188	21,13	3.123	145	21,54	1.770	91	19,45	-	-	-
FERRARA	3.752	177	21,20	4.609	214	21,54	3.711	191	19,43	-	-	-
FIRENZE	11.558	497	23,26	9.599	452	21,24	5.071	243	20,87	2.077	101	20,56
FOGGIA	15.758	713	22,10	15.683	724	21,66	4.509	231	19,52	792	40	19,80
FORLÌ	4.133	179	23,09	6.702	293	22,87	3.463	155	22,34	336	16	21,00
FROSINONE	10.354	455	22,76	11.842	526	22,51	6.150	291	21,13	1.217	59	20,63
GENOVA	11.065	469	23,59	8.967	428	20,95	5.741	278	20,65	1.174	55	21,35
GORIZIA	1.514	73	20,74	2.219	119	18,65	1.011	60	16,85	219	11	19,91
GROSSETO	2.786	126	22,11	2.761	135	20,45	2.840	131	21,68	245	12	20,42
IMPERIA	2.630	119	22,10	2.468	123	20,07	1.502	76	19,76	388	17	22,82
ISERNIA	2.439	103	23,68	1.938	88	22,02	46	4	11,50	428	20	21,40
L'AQUILA	6.920	285	24,28	7.035	314	22,40	1.969	95	20,73	788	42	18,76
LA SPEZIA	2.802	123	22,78	3.273	159	20,58	1.306	67	19,49	-	-	-
LATINA	10.196	457	22,31	10.390	483	21,51	5.106	257	19,87	609	32	19,03
LECCE	14.949	615	24,31	15.193	636	23,89	10.179	495	20,56	2.591	118	21,96
LECCO	3.211	137	23,44	5.089	221	23,03	1.745	78	22,37	455	23	19,78
LIVORNO	4.850	218	22,25	4.570	211	21,66	3.468	168	20,64	-	-	-
LODI	2.473	101	24,49	4.077	172	23,70	1.287	53	24,28	244	10	24,40
LUCCA	4.426	191	23,17	5.228	241	21,69	3.051	137	22,27	990	50	19,80
MACERATA	4.253	199	21,37	5.091	235	21,66	3.323	168	19,78	490	22	22,27
MANTOVA	3.497	157	22,27	4.498	206	21,83	2.913	141	20,66	646	31	20,84
MASSA	3.338	150	22,25	2.872	139	20,66	2.842	142	20,01	721	37	19,49
MATERA	4.464	196	22,78	4.370	197	22,18	3.341	154	21,69	314	15	20,93
MESSINA	12.354	516	23,94	13.425	580	23,15	4.290	203	21,13	1.274	61	20,89
MILANO	38.799	1.621	23,94	57.291	2.546	22,50	24.252	1.088	22,29	4.273	194	22,03
MODENA	6.250	274	22,81	9.990	437	22,86	6.046	290	20,85	868	37	23,46
NAPOLI	60.309	2.475	24,37	54.066	2.365	22,86	39.247	1.643	23,89	6.449	282	22,87

Scuola secondaria di II grado
Alunni, classi e rapporto alunni/classi per ordine di istruzione
a.s. 1999/2000

Provincia	Istruzione Classica, Scientifica e Magistrale			Istruzione Tecnica			Istruzione Professionale			Istituti d'arte e licei artistici		
	Alunni	Classi	Rapporto alunni/classi	Alunni	Classi	Rapporto alunni/classi	Alunni	Classi	Rapporto alunni/classi	Alunni	Classi	Rapporto alunni/classi
NOVARA	4.004	184	21,76	6.045	281	21,51	1.418	67	21,16	648	31	20,90
NUORO	5.926	280	21,16	6.934	326	21,27	2.261	105	21,53	415	23	18,04
ORISTANO	2.574	112	22,98	4.615	201	22,96	949	45	21,09	330	15	22,00
PADOVA	8.397	359	23,39	15.150	696	21,77	5.420	258	21,01	2.439	108	22,58
PALERMO	22.882	951	24,06	20.202	917	22,03	12.522	551	22,73	2.557	117	21,85
PARMA	4.314	194	22,24	6.192	279	22,19	3.099	137	22,62	804	36	22,33
PAVIA	5.251	233	22,54	6.619	305	21,70	3.355	157	21,37	-	-	-
PERUGIA	9.856	454	21,71	11.040	518	21,31	5.561	287	19,38	938	49	19,14
PESARO	5.156	228	22,61	4.437	206	21,54	3.395	160	21,22	1.431	68	21,04
PESCARA	6.564	268	24,49	5.265	229	22,99	3.273	147	22,27	1.185	57	20,79
PIACENZA	3.033	130	23,33	3.647	157	23,23	1.363	64	21,30	476	23	20,70
PISA	6.091	262	23,25	5.827	256	22,76	2.347	107	21,93	995	46	21,63
PISTOIA	2.758	123	22,42	3.812	174	21,91	3.133	141	22,22	560	26	21,54
PORDENONE	3.634	165	22,02	3.503	171	20,49	2.866	142	20,18	393	19	20,68
POTENZA	8.060	355	22,70	9.551	436	21,91	5.217	247	21,12	598	33	18,12
PRATO	2.878	125	23,02	3.417	144	23,73	1.972	84	23,48	141	6	23,50
RAGUSA	5.275	243	21,71	5.298	260	20,38	2.953	147	20,09	638	29	22,00
RAVENNA	3.260	144	22,64	3.847	184	20,91	3.460	173	20,00	854	47	18,17
REGGIO CALABRIA	12.479	528	23,63	12.749	569	22,41	4.914	232	21,18	2.187	104	21,03
REGGIO EMILIA	4.160	178	23,37	6.397	281	22,77	3.870	175	22,11	487	24	20,29
RIETI	2.708	119	22,76	2.469	119	20,75	2.435	118	20,64	322	15	21,47
RIMINI	3.784	157	24,10	4.044	170	23,79	2.645	122	21,68	773	35	22,09
ROMA	69.962	3.029	23,10	56.941	2.692	21,15	27.548	1.331	20,70	7.014	339	20,69
ROVIGO	2.701	121	22,32	4.640	219	21,19	2.776	136	20,41	319	15	21,27
SALERNO	25.436	1.057	24,06	22.866	1.011	22,62	11.496	543	21,17	1.862	92	20,24
SASSARI	8.808	382	23,06	10.194	473	21,55	5.391	244	22,09	1.030	52	19,81

Scuola secondaria di II grado
Alunni, classi e rapporto alunni/classi per ordine di istruzione
a.s. 1999/2000

Provincia	Istruzione Classica, Scientifica e Magistrale			Istruzione Tecnica			Istruzione Professionale			Istituti d'arte e licei artistici		
	Alunni	Classi	Rapporto alunni/classi	Alunni	Classi	Rapporto alunni/classi	Alunni	Classi	Rapporto alunni/classi	Alunni	Classi	Rapporto alunni/classi
SAVONA	3.354	159	21,09	3.457	185	18,69	1.974	105	18,80	242	15	16,13
SIENA	3.468	148	23,43	4.404	201	21,91	1.495	72	20,76	278	14	19,86
SIRACUSA	8.194	382	21,45	7.058	356	19,83	4.118	202	20,39	1.157	62	18,66
SONDRIO	2.082	91	22,88	3.136	133	23,58	2.707	123	22,01	211	10	21,10
TARANTO	9.786	404	24,22	12.807	559	22,91	9.235	413	22,36	1.329	67	19,84
TERAMO	5.015	211	23,77	5.233	236	22,17	1.544	77	20,05	374	20	18,70
TERNI	3.906	166	23,53	3.016	142	21,24	1.676	83	20,19	627	34	18,44
TORINO	26.808	1.158	23,15	29.434	1.377	21,38	18.401	854	21,55	2.293	124	18,49
TRAPANI	9.144	394	23,21	8.738	401	21,79	3.459	157	22,03	308	15	20,53
TREVISO	8.124	368	22,08	12.382	570	21,72	9.076	416	21,82	909	44	20,66
TRIESTE	3.422	166	20,61	2.632	132	19,94	961	51	18,84	321	14	22,93
UDINE	5.938	266	22,32	7.629	373	20,45	4.826	247	19,54	840	40	21,00
VARESE	9.978	408	24,46	12.830	548	23,41	5.993	258	23,23	1.409	59	23,88
VENEZIA	8.970	406	22,09	11.341	504	22,50	6.436	294	21,89	1.176	54	21,78
VERBANO CUSIO OSSOLA	1.209	57	21,21	3.277	159	20,61	1.777	79	22,49	164	8	20,50
VERCELLI	1.814	89	20,38	2.825	141	20,04	1.791	89	20,12	-	-	-
VERONA	9.271	391	23,71	10.661	475	22,44	5.354	254	21,08	918	42	21,86
VIBO VALENTIA	3.723	163	22,84	3.376	155	21,78	2.561	117	21,89	231	15	15,40
VICENZA	9.325	403	23,14	12.034	536	22,45	9.441	437	21,60	972	49	19,84
VITERBO	4.902	220	22,28	4.776	214	22,32	2.233	106	21,07	238	12	19,83