



Ministero della Pubblica Istruzione

Direzione Generale del Personale e degli Affari Generali e Amministrativi

SERVIZIO STATISTICO - UFFICIO SISTAN

**INDAGINE CAMPIONARIA SULLA DISPERSIONE SCOLASTICA NELLE SCUOLE
STATALI ELEMENTARI, MEDIE E SECONDARIE SUPERIORI**

ANNO SCOLASTICO 1998-99

NOTIZIARIO STATISTICO

DICEMBRE 1999

**INDAGINE CAMPIONARIA SULLA DISPERSIONE SCOLASTICA NELLE SCUOLE
STATALI ELEMENTARI, MEDIE E SECONDARIE SUPERIORI
ANNO SCOLASTICO 1998 - 99**

La presente indagine campionaria è effettuata a chiusura dell'anno scolastico nelle scuole statali elementari, medie (con esclusione, quindi, della Regione Valle d'Aosta e delle Province autonome di Trento e Bolzano) e nelle scuole secondarie superiori (con esclusione della Regione Valle d'Aosta).

L'indagine in questione esamina il fenomeno degli alunni non valutati in sede di scrutinio finale fra i quali possono essere inclusi gran parte di coloro che abbandonano la scuola o che evadono l'obbligo scolastico.

SCUOLE ELEMENTARI

Sono presi in considerazione oltre agli alunni non valutati agli scrutini finali per aver effettuato un numero di assenze troppo elevato a causa di malattie, interruzioni di frequenze non formalizzate e mancate frequenze, anche quelli ritirati ufficialmente entro il 15 marzo, con esclusione di quelli trasferiti ad altra scuola, e gli alunni rinviati alle prove suppletive. I dati sono disaggregati a livello regionale e per anno di corso.

SCUOLE MEDIE

Sono presi in considerazione oltre agli alunni non valutati agli scrutini finali per aver effettuato un numero di assenze troppo elevato a causa di malattie, interruzioni di frequenze non formalizzate e mancate frequenze, anche quelli ritirati ufficialmente entro il 15 marzo, con esclusione di quelli trasferiti ad altra scuola, e gli alunni che hanno interrotto la frequenza in corso d'anno perché non più in obbligo scolastico avendo raggiunto i 15 anni di età. I dati sono disaggregati a livello regionale e per anno di corso.

SCUOLE SECONDARIE SUPERIORI

Sono analizzate due categorie di studenti: quelli non valutati perché ritirati ufficialmente entro il 15 marzo e quelli non valutati per altro motivo. I dati sono disaggregati per tipo di scuola, anno di corso e circoscrizione territoriale.

Il presente notiziario è stato curato dal personale del Servizio Statistico - Ufficio Sistan:

Divisione II

Scuola dell'Obbligo

Mariano Ferrazzano (Dirigente)

Ida Cecati

Divisione III

Scuola Secondaria Superiore

Maurizio Fortunato (Dirigente)

Paola Di Girolamo

Chiarimenti sul contenuto del presente notiziario possono essere richiesti a:

Ministero della Pubblica Istruzione

Servizio Statistico - Ufficio Sistan

Divisione II - telefono 06/58495064 - 06/58495069

Divisione III - telefono - 06/58495063 - 06/58495067

INDAGINE CAMPIONARIA SULLA DISPERSIONE SCOLASTICA

Alunni NON VALUTATI agli scrutini finali perchè mai frequentanti , sebbene iscritti, e alunni che hanno interrotto la frequenza scolastica, in corso d'anno, senza fornire alcuna motivazione.
(Valori percentuali sugli iscritti)

SCUOLA ELEMENTARE STATALE Anni scolastici 1990/91-1998/99

	1990-91	1991-92	1992-93	1993-94	1994-95	1995-96	1996-97	1997-98	1998-99	Variazione 90/91-98/99
NORD	0,05	0,06	0,06	0,03	0,04	0,02	0,04	0,04	0,04	-0,02
CENTRO	0,09	0,11	0,06	0,06	0,04	0,04	0,05	0,07	0,09	0,00
SUD	0,24	0,20	0,17	0,19	0,14	0,14	0,12	0,08	0,05	-0,19
ISOLE	0,45	0,30	0,23	0,17	0,10	0,06	0,08	0,09	0,08	-0,37
ITALIA	0,17	0,15	0,11	0,10	0,08	0,06	0,07	0,07	0,06	-0,11

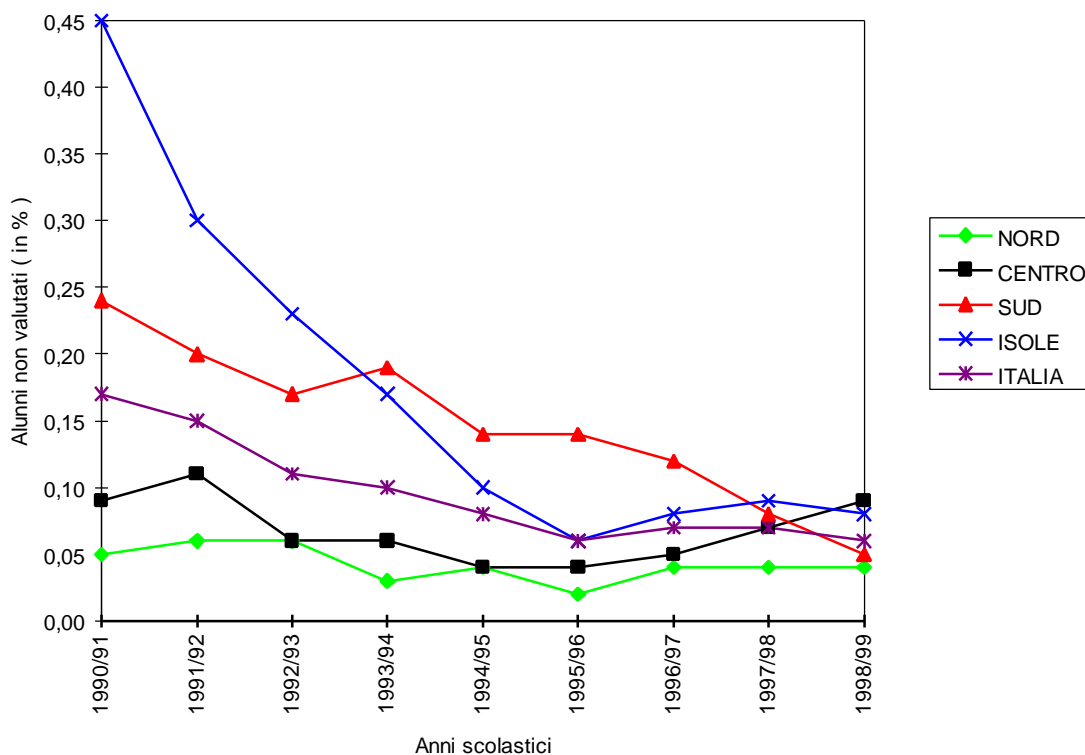

INDAGINE CAMPIONARIA SULLA DISPERSIONE SCOLASTICA

Alunni NON VALUTATI agli scrutini finali per causalità ed anno di corso
(Valori percentuali sugli iscritti)

SCUOLA ELEMENTARE STATALE

Anno Scolastico 1998-99

CIRCOSCRIZIONI TERRITORIALI	ANNI DI CORSO	R	A	B	C	PS
NORD	1°	0,00	0,00	0,03	0,03	0,00
	2°	0,01	0,00	0,01	0,02	0,01
	3°	0,02	0,00	0,00	0,01	0,00
	4°	0,02	0,00	0,01	0,02	0,01
	5°	0,01	0,00	0,02	0,04	0,10
	Totale	0,01	0,00	0,02	0,02	0,03
CENTRO	1°	0,02	0,00	0,05	0,14	0,04
	2°	0,01	0,00	0,00	0,03	0,00
	3°	0,01	0,01	0,02	0,02	0,00
	4°	0,03	0,00	0,06	0,06	0,02
	5°	0,01	0,02	0,03	0,04	0,15
	Totale	0,01	0,01	0,03	0,06	0,04
SUD	1°	0,03	0,02	0,01	0,07	0,05
	2°	0,03	0,01	0,01	0,07	0,02
	3°	0,01	0,01	0,02	0,02	0,03
	4°	0,02	0,00	0,01	0,04	0,02
	5°	0,01	0,01	0,01	0,01	0,12
	Totale	0,02	0,01	0,01	0,04	0,05
ISOLE	1°	0,06	0,00	0,03	0,16	0,04
	2°	0,04	0,00	0,01	0,06	0,02
	3°	0,00	0,00	0,01	0,02	0,05
	4°	0,06	0,00	0,02	0,01	0,07
	5°	0,01	0,00	0,07	0,02	0,08
	Totale	0,03	0,00	0,03	0,05	0,05
ITALIA	1°	0,02	0,00	0,03	0,08	0,03
	2°	0,02	0,00	0,01	0,04	0,01
	3°	0,01	0,00	0,01	0,02	0,02
	4°	0,02	0,00	0,02	0,03	0,02
	5°	0,01	0,01	0,03	0,03	0,11
	Totale	0,02	0,00	0,02	0,04	0,04

R= Ritirati ufficialmente entro il 15 marzo 1999 (esclusi i trasferiti ad altra scuola)

A= Non valutati per assenze dovute a motivi di salute

B= Non valutati per interruzione di frequenza in corso d'anno scolastico per motivi non conosciuti dalla scuola.

C= Non valutati perché mai frequentanti sebbene iscritti.

PS= Rinviati alle prove suppletive.

N.B: Non sono compresi i dati del Trentino e della Valle d'Aosta.

Le cifre contrassegnate da "0,00" stanno ad indicare che:

a) non si sono rilevati casi del fenomeno esaminato

b) i numeri non raggiungono la metà delle cifre dell'ordine minimo considerato

INDAGINE CAMPIONARIA SULLA DISPERSIONE SCOLASTICA

Alunni **NON VALUTATI** agli scrutini finali per causalità ed anno di corso
(Valori percentuali sugli iscritti)

SCUOLA ELEMENTARE STATALE

Anno Scolastico 1998-99

Regioni e circoscrizioni territoriali	R	A	B	C	PS
Piemonte	0,01	0,00	0,02	0,03	0,02
Lombardia	0,00	0,00	0,00	0,01	0,02
Veneto	0,01	0,00	0,03	0,03	0,01
Friuli - V.G.	0,00	0,00	0,04	0,02	0,04
Liguria	0,03	0,00	0,00	0,00	0,10
Emilia Romagna	0,03	0,00	0,02	0,04	0,03
Toscana	0,02	0,00	0,01	0,01	0,04
Umbria	0,00	0,02	0,00	0,00	0,00
Marche	0,01	0,01	0,01	0,09	0,01
Lazio	0,01	0,00	0,05	0,08	0,05
Abruzzo	0,00	0,01	0,00	0,03	0,10
Molise	0,06	0,00	0,00	0,00	0,06
Campania	0,02	0,01	0,00	0,03	0,05
Puglia	0,02	0,00	0,01	0,01	0,04
Basilicata	0,00	0,00	0,00	0,00	0,00
Calabria	0,01	0,01	0,05	0,14	0,05
Sicilia	0,04	0,00	0,04	0,07	0,06
Sardegna	0,00	0,00	0,00	0,01	0,02

N o r d	0,01	0,00	0,02	0,02	0,03
C e n t r o	0,01	0,01	0,03	0,06	0,04
S u d	0,02	0,01	0,01	0,04	0,05
I s o l e	0,03	0,00	0,03	0,05	0,05

IT A L I A	0,02	0,00	0,02	0,04	0,04
-------------------	-------------	-------------	-------------	-------------	-------------

R= Ritirati ufficialmente entro il 15 marzo 1999 (esclusi i trasferiti ad altra scuola)

A= Non valutati per assenze dovute a motivi di salute

B= Non valutati per interruzione di frequenza in corso d'anno scolastico per motivi non conosciuti dalla scuola.

C= Non valutati perché mai frequentanti sebbene iscritti.

PS= Rinviati alle prove suppletive.

N.B: Non sono compresi i dati del Trentino e della Valle d'Aosta.

Le cifre contrassegnate da "0,00" stanno ad indicare che:

a) non si sono rilevati casi del fenomeno esaminato

b) i numeri non raggiungono la metà delle cifre dell'ordine minimo considerato

INDAGINE CAMPIONARIA SULLA DISPERSIONE SCOLASTICA
Alunni NON VALUTATI agli scrutini finali per causalità ed anno di corso
(Valori percentuali sugli iscritti)

SCUOLA ELEMENTARE STATALE

Anno Scolastico 1998-99

1° Anno

Regioni e circoscrizioni territoriali	R	A	B	C	PS
Piemonte	0,00	0,00	0,08	0,05	0,00
Lombardia	0,00	0,00	0,01	0,00	0,00
Veneto	0,00	0,00	0,02	0,04	0,00
Friuli - V.G.	0,00	0,00	0,09	0,00	0,00
Liguria	0,00	0,00	0,00	0,00	0,07
Emilia Romagna	0,03	0,00	0,03	0,06	0,00
Toscana	0,00	0,00	0,03	0,03	0,03
Umbria	0,00	0,00	0,00	0,00	0,00
Marche	0,00	0,00	0,00	0,14	0,00
Lazio	0,03	0,00	0,08	0,21	0,06
Abruzzo	0,00	0,00	0,00	0,14	0,00
Molise	0,00	0,00	0,00	0,00	0,00
Campania	0,07	0,03	0,00	0,08	0,07
Puglia	0,02	0,02	0,00	0,04	0,07
Basilicata	0,00	0,00	0,00	0,00	0,00
Calabria	0,00	0,00	0,04	0,07	0,00
Sicilia	0,08	0,00	0,03	0,21	0,05
Sardegna	0,00	0,00	0,00	0,00	0,00

Nord	0,00	0,00	0,03	0,03	0,00
Centro	0,02	0,00	0,05	0,14	0,04
Sud	0,03	0,02	0,01	0,07	0,05
Isole	0,06	0,00	0,03	0,16	0,04

ITALIA	0,02	0,00	0,03	0,08	0,03
---------------	-------------	-------------	-------------	-------------	-------------

R= Ritirati ufficialmente entro il 15 marzo 1999 (esclusi i trasferiti ad altra scuola)

A= Non valutati per assenze dovute a motivi di salute

B= Non valutati per interruzione di frequenza in corso d'anno scolastico per motivi non conosciuti dalla scuola.

C= Non valutati perché mai frequentanti sebbene iscritti.

PS= Rinviati alle prove suppletive.

N.B: Non sono compresi i dati del Trentino e della Valle d'Aosta.

Le cifre contrassegnate da "0,00" stanno ad indicare che:

a) non si sono rilevati casi del fenomeno esaminato

b) i numeri non raggiungono la metà delle cifre dell'ordine minimo considerato

INDAGINE CAMPIONARIA SULLA DISPERSIONE SCOLASTICA
Alunni NON VALUTATI agli scrutini finali per causalità ed anno di corso
(Valori percentuali sugli iscritti)

SCUOLA ELEMENTARE STATALE

Anno Scolastico 1998-99

2° Anno

Regioni e circoscrizioni territoriali	R	A	B	C	PS
Piemonte	0,00	0,00	0,00	0,00	0,00
Lombardia	0,00	0,00	0,00	0,01	0,01
Veneto	0,02	0,00	0,04	0,04	0,02
Friuli - V.G.	0,00	0,00	0,00	0,09	0,00
Liguria	0,00	0,00	0,00	0,00	0,07
Emilia Romagna	0,03	0,00	0,00	0,00	0,00
Toscana	0,03	0,00	0,00	0,00	0,00
Umbria	0,00	0,00	0,00	0,00	0,00
Marche	0,00	0,00	0,00	0,13	0,00
Lazio	0,00	0,00	0,00	0,02	0,00
Abruzzo	0,00	0,07	0,00	0,00	0,00
Molise	0,00	0,00	0,00	0,00	0,00
Campania	0,04	0,01	0,00	0,01	0,02
Puglia	0,04	0,00	0,00	0,02	0,00
Basilicata	0,00	0,00	0,00	0,00	0,00
Calabria	0,00	0,00	0,03	0,39	0,03
Sicilia	0,05	0,00	0,02	0,06	0,03
Sardegna	0,00	0,00	0,00	0,06	0,00

Nord	0,01	0,00	0,01	0,02	0,01
Centro	0,01	0,00	0,00	0,03	0,00
Sud	0,03	0,01	0,01	0,07	0,02
Isole	0,04	0,00	0,01	0,06	0,02

ITALIA	0,02	0,00	0,01	0,04	0,01
---------------	-------------	-------------	-------------	-------------	-------------

R= Ritirati ufficialmente entro il 15 marzo 1999 (esclusi i trasferiti ad altra scuola)

A= Non valutati per assenze dovute a motivi di salute

B= Non valutati per interruzione di frequenza in corso d'anno scolastico per motivi non conosciuti dalla scuola.

C= Non valutati perché mai frequentanti sebbene iscritti.

PS= Rinviati alle prove suppletive.

N.B: Non sono compresi i dati del Trentino e della Valle d'Aosta.

Le cifre contrassegnate da "0,00" stanno ad indicare che:

a) non si sono rilevati casi del fenomeno esaminato

b) i numeri non raggiungono la metà delle cifre dell'ordine minimo considerato

INDAGINE CAMPIONARIA SULLA DISPERSIONE SCOLASTICA
Alunni NON VALUTATI agli scrutini finali per causalità ed anno di corso
(Valori percentuali sugli iscritti)

SCUOLA ELEMENTARE STATALE

Anno Scolastico 1998-99

3° Anno

Regioni e circoscrizioni territoriali	R	A	B	C	PS
Piemonte	0,03	0,00	0,00	0,03	0,00
Lombardia	0,02	0,00	0,00	0,00	0,00
Veneto	0,00	0,00	0,00	0,02	0,00
Friuli - V.G.	0,00	0,00	0,10	0,00	0,00
Liguria	0,07	0,00	0,00	0,00	0,00
Emilia Romagna	0,00	0,00	0,00	0,00	0,03
Toscana	0,03	0,00	0,00	0,03	0,00
Umbria	0,00	0,12	0,00	0,00	0,00
Marche	0,00	0,00	0,00	0,06	0,00
Lazio	0,00	0,00	0,03	0,02	0,00
Abruzzo	0,00	0,00	0,00	0,00	0,07
Molise	0,00	0,00	0,00	0,00	0,00
Campania	0,00	0,02	0,00	0,03	0,05
Puglia	0,02	0,00	0,00	0,00	0,02
Basilicata	0,00	0,00	0,00	0,00	0,00
Calabria	0,00	0,00	0,13	0,03	0,00
Sicilia	0,00	0,00	0,02	0,03	0,06
Sardegna	0,00	0,00	0,00	0,00	0,00

N o r d	0,02	0,00	0,00	0,01	0,00
C e n t r o	0,01	0,01	0,02	0,02	0,00
S u d	0,01	0,01	0,02	0,02	0,03
I s o l e	0,00	0,00	0,01	0,02	0,05

ITALIA	0,01	0,00	0,01	0,02	0,02
---------------	-------------	-------------	-------------	-------------	-------------

R= Ritirati ufficialmente entro il 15 marzo 1999 (esclusi i trasferiti ad altra scuola)

A= Non valutati per assenze dovute a motivi di salute

B= Non valutati per interruzione di frequenza in corso d'anno scolastico per motivi non conosciuti dalla scuola.

C= Non valutati perché mai frequentanti sebbene iscritti.

PS= Rinviati alle prove suppletive.

N.B: Non sono compresi i dati del Trentino e della Valle d'Aosta.

Le cifre contrassegnate da "0,00" stanno ad indicare che:

a) non si sono rilevati casi del fenomeno esaminato

b) i numeri non raggiungono la metà delle cifre dell'ordine minimo considerato

INDAGINE CAMPIONARIA SULLA DISPERSIONE SCOLASTICA
Alunni NON VALUTATI agli scrutini finali per causalità ed anno di corso
(Valori percentuali sugli iscritti)

SCUOLA ELEMENTARE STATALE

Anno Scolastico 1998-99

4° Anno

Regioni e circoscrizioni territoriali	R	A	B	C	PS
Piemonte	0,03	0,00	0,00	0,03	0,00
Lombardia	0,00	0,01	0,01	0,03	0,01
Veneto	0,00	0,00	0,04	0,00	0,00
Friuli - V.G.	0,00	0,00	0,00	0,00	0,00
Liguria	0,08	0,00	0,00	0,00	0,00
Emilia Romagna	0,06	0,00	0,00	0,06	0,03
Toscana	0,06	0,00	0,03	0,00	0,03
Umbria	0,00	0,00	0,00	0,00	0,00
Marche	0,00	0,00	0,00	0,00	0,00
Lazio	0,02	0,00	0,10	0,12	0,02
Abruzzo	0,00	0,00	0,00	0,00	0,00
Molise	0,27	0,00	0,00	0,00	0,00
Campania	0,01	0,00	0,01	0,02	0,00
Puglia	0,02	0,00	0,00	0,02	0,04
Basilicata	0,00	0,00	0,00	0,00	0,00
Calabria	0,00	0,00	0,03	0,13	0,03
Sicilia	0,08	0,00	0,03	0,02	0,09
Sardegna	0,00	0,00	0,00	0,00	0,00

Nord	0,02	0,00	0,01	0,02	0,01
Centro	0,03	0,00	0,06	0,06	0,02
Sud	0,02	0,00	0,01	0,04	0,02
Isole	0,06	0,00	0,02	0,01	0,07

ITALIA	0,02	0,00	0,02	0,03	0,02
---------------	-------------	-------------	-------------	-------------	-------------

R= Ritirati ufficialmente entro il 15 marzo 1999 (esclusi i trasferiti ad altra scuola)

A= Non valutati per assenze dovute a motivi di salute

B= Non valutati per interruzione di frequenza in corso d'anno scolastico per motivi non conosciuti dalla scuola.

C= Non valutati perché mai frequentanti sebbene iscritti.

PS= Rinviati alle prove suppletive.

N.B: Non sono compresi i dati del Trentino e della Valle d'Aosta.

Le cifre contrassegnate da "0,00" stanno ad indicare che:

a) non si sono rilevati casi del fenomeno esaminato

b) i numeri non raggiungono la metà delle cifre dell'ordine minimo considerato

INDAGINE CAMPIONARIA SULLA DISPERSIONE SCOLASTICA
Alunni NON VALUTATI agli scrutini finali per causalità ed anno di corso
(Valori percentuali sugli iscritti)

SCUOLA ELEMENTARE STATALE

Anno Scolastico 1998-99

5° Anno

Regioni e circoscrizioni territoriali	R	A	B	C	PS
Piemonte	0,00	0,00	0,03	0,03	0,08
Lombardia	0,00	0,00	0,00	0,04	0,07
Veneto	0,02	0,00	0,02	0,02	0,04
Friuli - V.G.	0,00	0,00	0,00	0,00	0,19
Liguria	0,00	0,00	0,00	0,00	0,38
Emilia Romagna	0,03	0,00	0,06	0,10	0,10
Toscana	0,00	0,00	0,00	0,00	0,15
Umbria	0,00	0,00	0,00	0,00	0,00
Marche	0,07	0,07	0,07	0,13	0,07
Lazio	0,00	0,02	0,03	0,05	0,19
Abruzzo	0,00	0,00	0,00	0,00	0,40
Molise	0,00	0,00	0,00	0,00	0,26
Campania	0,01	0,01	0,01	0,01	0,09
Puglia	0,02	0,00	0,03	0,00	0,05
Basilicata	0,00	0,00	0,00	0,00	0,00
Calabria	0,03	0,03	0,00	0,06	0,18
Sicilia	0,01	0,00	0,09	0,03	0,07
Sardegna	0,00	0,00	0,00	0,00	0,10

Nord	0,01	0,00	0,02	0,04	0,10
Centro	0,01	0,02	0,03	0,04	0,15
Sud	0,01	0,01	0,01	0,01	0,12
Isole	0,01	0,00	0,07	0,02	0,08

ITALIA	0,01	0,01	0,03	0,03	0,11
---------------	-------------	-------------	-------------	-------------	-------------

R= Ritirati ufficialmente entro il 15 marzo 1999 (esclusi i trasferiti ad altra scuola)

A= Non valutati per assenze dovute a motivi di salute

B= Non valutati per interruzione di frequenza in corso d'anno scolastico per motivi non conosciuti dalla scuola.

C= Non valutati perché mai frequentanti sebbene iscritti.

PS= Rinviati alle prove suppletive.

N.B: Non sono compresi i dati del Trentino e della Valle d'Aosta.

Le cifre contrassegnate da "0,00" stanno ad indicare che:

a) non si sono rilevati casi del fenomeno esaminato

b) i numeri non raggiungono la metà delle cifre dell'ordine minimo considerato

Fonte: SERVIZIO STATISTICO - Ufficio SISTAN M.P.I.

INDAGINE CAMPIONARIA SULLA DISPERSIONE SCOLASTICA

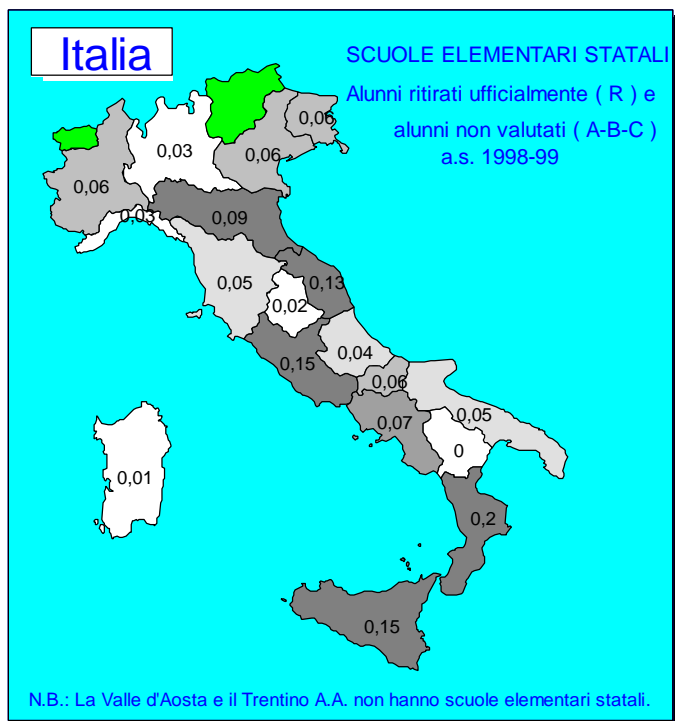

INDAGINE CAMPIONARIA SULLA DISPERSIONE SCOLASTICA

Alunni NON VALUTATI agli scrutini finali perchè mai frequentanti (C), sebbene iscritti, e alunni che hanno interrotto la frequenza scolastica, in corso d'anno, senza fornire alcuna motivazione (B).
(Valori percentuali sugli iscritti)

SCUOLA MEDIA STATALE Anni Scolastici 1990/91-1998/99

Variazione

	1990-91	1991-92	1992-93	1993-94	1994-95	1995-96	1996-97	1997-98	1998-99	90/91-98/99
NORD	0,28	0,28	0,20	0,21	0,13	0,17	0,16	0,11	0,11	-0,17
CENTRO	0,52	0,38	0,35	0,32	0,21	0,21	0,22	0,24	0,16	-0,36
SUD	2,56	2,09	1,70	1,18	1,24	1,06	0,96	0,74	0,79	-1,77
ISOLE	2,75	3,13	2,56	2,19	2,00	2,28	1,69	0,97	0,91	-1,84
ITALIA	1,40	1,30	1,07	0,82	0,75	0,75	0,62	0,48	0,48	-0,92

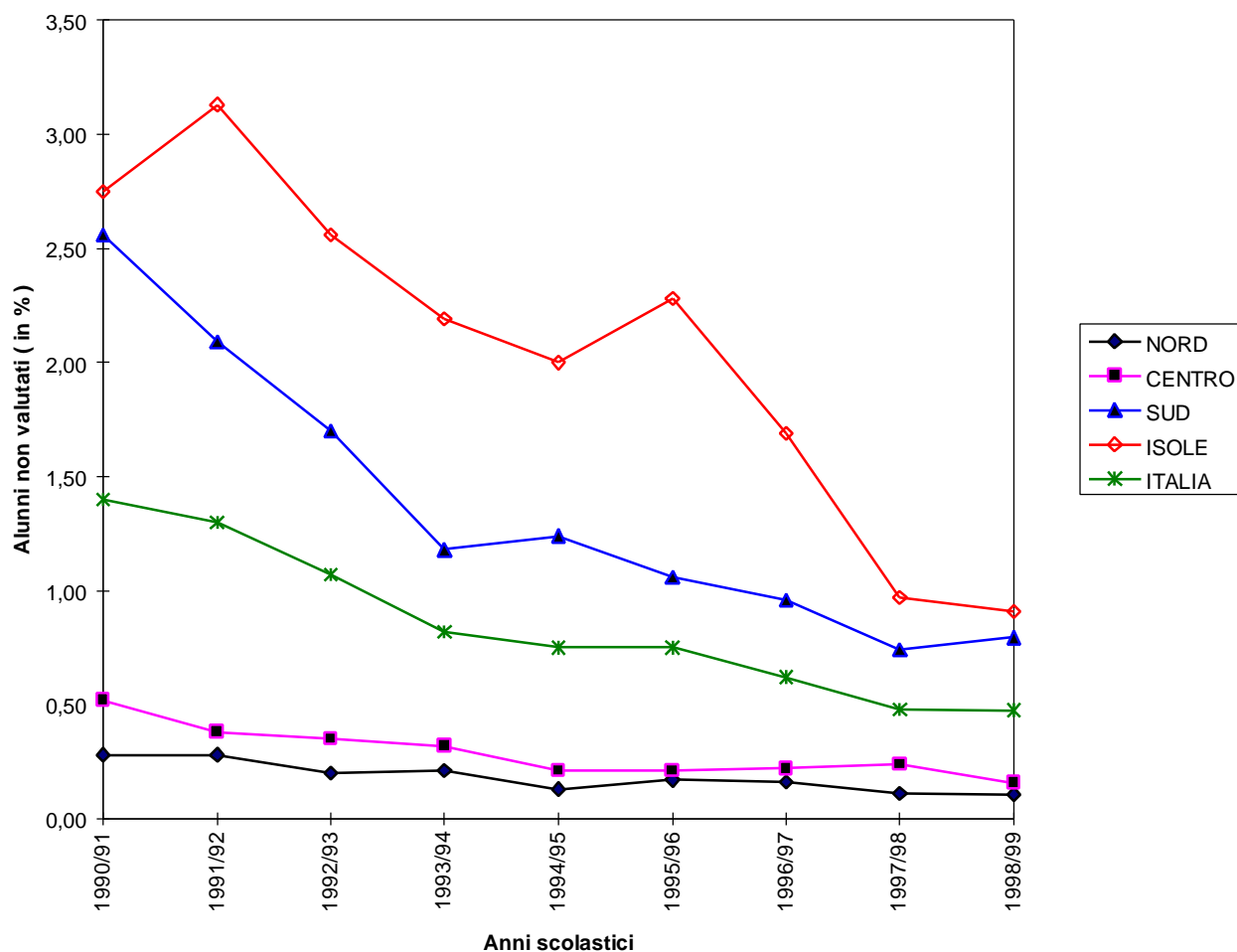

INDAGINE CAMPIONARIA SULLA DISPERSIONE SCOLASTICA
Alunni NON VALUTATI agli scrutini finali per causalità ed anno di corso
(Valori percentuali sugli iscritti)

SCUOLA MEDIA STATALE
 Anno Scolastico 1998-99

CIRCOSCRIZIONI TERRITORIALI	ANNI DI CORSO	R	A	B	C	D
NORD	1°	0,10	0,00	0,05	0,11	0,00
	2°	0,08	0,02	0,05	0,03	0,10
	3°	0,12	0,02	0,04	0,03	0,17
	Totale	0,10	0,01	0,05	0,06	0,09
CENTRO	1°	0,30	0,00	0,06	0,14	0,03
	2°	0,21	0,01	0,10	0,07	0,11
	3°	0,20	0,02	0,06	0,04	0,18
	Totale	0,24	0,01	0,07	0,08	0,11
SUD	1°	0,16	0,02	0,33	0,71	0,07
	2°	0,22	0,03	0,30	0,59	0,21
	3°	0,20	0,01	0,09	0,34	0,25
	Totale	0,19	0,02	0,24	0,55	0,18
ISOLE	1°	0,22	0,08	0,54	0,81	0,31
	2°	0,36	0,02	0,31	0,60	0,57
	3°	0,26	0,10	0,21	0,24	0,59
	Totale	0,28	0,06	0,35	0,55	0,49
ITALIA	1°	0,17	0,02	0,23	0,43	0,08
	2°	0,20	0,02	0,19	0,32	0,22
	3°	0,18	0,03	0,09	0,17	0,26
	Totale	0,18	0,02	0,17	0,31	0,19

R= Ritirati ufficialmente entro il 15 marzo 1999 (esclusi i trasferiti ad altra scuola)

ALUNNI NON VALUTATI (A-B-C-D)

A= per assenze dovute a motivi di salute

B= per interruzione di frequenza in corso d'anno per motivi non conosciuti dalla scuola

C= perché mai frequentanti sebbene iscritti

D= per interruzione di frequenza per assolvimento dell'obbligo in corso d'anno scolastico

N.B.: Non sono compresi i dati del Trentino e delle Valle d'Aosta.

Le cifre contrassegnate da "0,00" stanno ad indicare che:

a) non si sono rilevati casi del fenomeno esaminato

b) i numeri non raggiungono la metà delle cifre dell'ordine minimo considerato

INDAGINE CAMPIONARIA SULLA DISPERSIONE SCOLASTICA
Alunni NON VALUTATI agli scrutini finali per causalità ed anno di corso
(Valori percentuali sugli iscritti)

SCUOLA MEDIA STATALE
Anno Scolastico 1998-99

Regioni e circoscrizioni territoriali	R	A	B	C	D
Piemonte	0,18	0,01	0,06	0,18	0,14
Lombardia	0,06	0,01	0,03	0,02	0,09
Veneto	0,04	0,01	0,07	0,04	0,07
Friuli - V.G.	0,14	0,00	0,07	0,04	0,00
Liguria	0,28	0,06	0,09	0,03	0,03
Emilia Romagna	0,14	0,04	0,03	0,06	0,09
Toscana	0,10	0,02	0,09	0,02	0,06
Umbria	0,07	0,04	0,07	0,04	0,00
Marche	0,02	0,00	0,00	0,00	0,08
Lazio	0,41	0,01	0,08	0,15	0,16
Abruzzo	0,14	0,00	0,06	0,10	0,08
Molise	0,07	0,00	0,00	0,07	0,29
Campania	0,21	0,03	0,26	0,62	0,26
Puglia	0,14	0,02	0,28	0,61	0,11
Basilicata	0,11	0,00	0,11	0,04	0,04
Calabria	0,28	0,00	0,27	0,66	0,13
Sicilia	0,32	0,08	0,42	0,65	0,55
Sardegna	0,15	0,01	0,15	0,27	0,31

N o r d	0,10	0,01	0,05	0,06	0,09
C e n t r o	0,24	0,01	0,07	0,08	0,11
S u d	0,19	0,02	0,24	0,55	0,18
I s o l e	0,28	0,06	0,35	0,55	0,49

IT A L I A	0,18	0,02	0,17	0,31	0,19
-------------------	-------------	-------------	-------------	-------------	-------------

R= Ritirati ufficialmente entro il 15 marzo 1999 (esclusi i trasferiti ad altra scuola)

ALUNNI NON VALUTATI (A-B-C-D)

A= per assenze dovute a motivi di salute

B= per interruzione di frequenza in corso d'anno per motivi non conosciuti dalla scuola

C= perché mai frequentanti sebbene iscritti

D= per interruzione di frequenza per assolvimento dell'obbligo in corso d'anno scolastico

N.B.: Non sono compresi i dati del Trentino e delle Valle d'Aosta.

Le cifre contrassegnate da "0,00" stanno ad indicare che:

a) non si sono rilevati casi del fenomeno esaminato

b) i numeri non raggiungono la metà delle cifre dell'ordine minimo considerato

Fonte: SERVIZIO STATISTICO - Ufficio SISTAN M.P.I.

INDAGINE CAMPIONARIA SULLA DISPERSIONE SCOLASTICA
Alunni NON VALUTATI agli scrutini finali per causalità ed anno di corso
(Valori percentuali sugli iscritti)

SCUOLA MEDIA STATALE

Anno Scolastico 1998-99

1° Anno

Regioni e circoscrizioni territoriali	R	A	B	C	D
Piemonte	0,17	0,00	0,05	0,40	0,00
Lombardia	0,03	0,00	0,05	0,05	0,00
Veneto	0,04	0,00	0,04	0,04	0,00
Friuli - V.G.	0,32	0,00	0,11	0,11	0,00
Liguria	0,09	0,09	0,09	0,09	0,00
Emilia Romagna	0,18	0,00	0,06	0,06	0,00
Toscana	0,20	0,00	0,11	0,03	0,00
Umbria	0,00	0,00	0,00	0,00	0,00
Marche	0,00	0,00	0,00	0,00	0,00
Lazio	0,50	0,00	0,07	0,27	0,07
Abruzzo	0,00	0,00	0,06	0,18	0,00
Molise	0,00	0,00	0,00	0,00	0,00
Campania	0,18	0,04	0,41	0,70	0,10
Puglia	0,03	0,01	0,35	0,88	0,03
Basilicata	0,00	0,00	0,00	0,00	0,00
Calabria	0,48	0,00	0,31	1,06	0,14
Sicilia	0,30	0,11	0,69	0,99	0,39
Sardegna	0,00	0,00	0,11	0,30	0,11

N o r d	0,10	0,00	0,05	0,11	0,00
C e n t r o	0,30	0,00	0,07	0,14	0,03
S u d	0,16	0,02	0,33	0,72	0,07
I s o l e	0,23	0,08	0,55	0,82	0,32

IT A L I A	0,17	0,02	0,23	0,43	0,08
-------------------	-------------	-------------	-------------	-------------	-------------

R= Ritirati ufficialmente entro il 15 marzo 1999 (esclusi i trasferiti ad altra scuola)

ALUNNI NON VALUTATI (A-B-C-D)

A= per assenze dovute a motivi di salute

B= per interruzione di frequenza in corso d'anno per motivi non conosciuti dalla scuola

C= perché mai frequentanti sebbene iscritti

D= per interruzione di frequenza per assolvimento dell'obbligo in corso d'anno scolastico

N.B.: Non sono compresi i dati del Trentino e delle Valle d'Aosta.

Le cifre contrassegnate da "0,00" stanno ad indicare che:

a) non si sono rilevati casi del fenomeno esaminato

b) i numeri non raggiungono la metà delle cifre dell'ordine minimo considerato

INDAGINE CAMPIONARIA SULLA DISPERSIONE SCOLASTICA
Alunni NON VALUTATI agli scrutini finali per causalità ed anno di corso
(Valori percentuali sugli iscritti)

SCUOLA MEDIA STATALE

Anno Scolastico 1998-99

2° Anno

Regioni e circoscrizioni territoriali	R	A	B	C	D
Piemonte	0,13	0,00	0,05	0,10	0,18
Lombardia	0,03	0,02	0,01	0,00	0,12
Veneto	0,02	0,00	0,13	0,00	0,07
Friuli - V.G.	0,11	0,00	0,00	0,00	0,00
Liguria	0,28	0,00	0,18	0,00	0,00
Emilia Romagna	0,18	0,09	0,03	0,09	0,09
Toscana	0,09	0,03	0,06	0,03	0,03
Umbria	0,11	0,00	0,23	0,11	0,00
Marche	0,06	0,00	0,00	0,00	0,18
Lazio	0,35	0,00	0,14	0,10	0,16
Abruzzo	0,31	0,00	0,12	0,12	0,19
Molise	0,22	0,00	0,00	0,22	0,44
Campania	0,26	0,05	0,27	0,74	0,27
Puglia	0,14	0,03	0,34	0,50	0,17
Basilicata	0,22	0,00	0,33	0,00	0,00
Calabria	0,23	0,00	0,43	0,69	0,17
Sicilia	0,41	0,02	0,35	0,70	0,58
Sardegna	0,22	0,00	0,18	0,29	0,54
Nord	0,08	0,02	0,05	0,03	0,10
Centro	0,21	0,01	0,10	0,07	0,11
Sud	0,22	0,03	0,30	0,59	0,21
Isole	0,36	0,02	0,31	0,60	0,57
ITALIA	0,20	0,02	0,19	0,32	0,22

R= Ritirati ufficialmente entro il 15 marzo 1999 (esclusi i trasferiti ad altra scuola)

ALUNNI NON VALUTATI (A-B-C-D)

A= per assenze dovute a motivi di salute

B= per interruzione di frequenza in corso d'anno per motivi non conosciuti dalla scuola

C= perché mai frequentanti sebbene iscritti

D= per interruzione di frequenza per assolvimento dell'obbligo in corso d'anno scolastico

N.B.: Non sono compresi i dati del Trentino e delle Valle d'Aosta.

Le cifre contrassegnate da "0,00" stanno ad indicare che:

a) non si sono rilevati casi del fenomeno esaminato

b) i numeri non raggiungono la metà delle cifre dell'ordine minimo considerato

Fonte: SERVIZIO STATISTICO - Ufficio SISTAN M.P.I.

INDAGINE CAMPIONARIA SULLA DISPERSIONE SCOLASTICA
Alunni NON VALUTATI agli scrutini finali per causalità ed anno di corso
(Valori percentuali sugli iscritti)

SCUOLA MEDIA STATALE

Anno Scolastico 1998-99

3° Anno

Regioni e circoscrizioni territoriali	R	A	B	C	D
Piemonte	0,23	0,03	0,08	0,03	0,26
Lombardia	0,10	0,00	0,03	0,02	0,16
Veneto	0,04	0,02	0,04	0,06	0,15
Friuli - V.G.	0,00	0,00	0,11	0,00	0,00
Liguria	0,46	0,09	0,00	0,00	0,09
Emilia Romagna	0,06	0,03	0,00	0,03	0,17
Toscana	0,03	0,03	0,11	0,00	0,13
Umbria	0,11	0,11	0,00	0,00	0,00
Marche	0,00	0,00	0,00	0,00	0,06
Lazio	0,39	0,02	0,05	0,08	0,27
Abruzzo	0,12	0,00	0,00	0,00	0,06
Molise	0,00	0,00	0,00	0,00	0,47
Campania	0,21	0,01	0,09	0,42	0,41
Puglia	0,26	0,02	0,15	0,43	0,14
Basilicata	0,11	0,00	0,00	0,11	0,11
Calabria	0,12	0,00	0,06	0,22	0,06
Sicilia	0,27	0,12	0,23	0,24	0,70
Sardegna	0,22	0,04	0,15	0,22	0,26

Nord	0,12	0,02	0,04	0,03	0,17
Centro	0,20	0,02	0,06	0,04	0,18
Sud	0,20	0,01	0,09	0,34	0,25
Isole	0,26	0,10	0,21	0,24	0,59

ITALIA	0,18	0,03	0,09	0,17	0,26
---------------	-------------	-------------	-------------	-------------	-------------

R= Ritirati ufficialmente entro il 15 marzo 1999 (esclusi i trasferiti ad altra scuola)

ALUNNI NON VALUTATI (A-B-C-D)

A= per assenze dovute a motivi di salute

B= per interruzione di frequenza in corso d'anno per motivi non conosciuti dalla scuola

C= perché mai frequentanti sebbene iscritti

D= per interruzione di frequenza per assolvimento dell'obbligo in corso d'anno scolastico

N.B.: Non sono compresi i dati del Trentino e delle Valle d'Aosta.

Le cifre contrassegnate da "0,00" stanno ad indicare che:

a) non si sono rilevati casi del fenomeno esaminato

b) i numeri non raggiungono la metà delle cifre dell'ordine minimo considerato

Fonte: SERVIZIO STATISTICO - Ufficio SISTAN M.P.I.

INDAGINE CAMPIONARIA SULLA DISPERSIONE SCOLASTICA



INDAGINE CAMPIONARIA SULLA DISPERSIONE SCOLASTICA

Studenti **NON VALUTATI** agli scrutini finali per causalità, tipo di scuola,
anno di corso e circoscrizione territoriale
(Valori percentuali sugli iscritti)

SCUOLA SECONDARIA SUPERIORE STATALE Anno Scolastico 1997-98

CIRCOSCRIZIONI TERRITORIALI	ANNI DI CORSO									
	1° Anno		2° Anno		3° Anno		4° Anno		Totale	
	Non valutati		Non valutati		Non valutati		Non valutati		Non valutati	
	<i>Perche' ritirati ufficialmen te</i>	<i>Per altro motivo</i>	<i>Perche' ritirati ufficialmen te</i>	<i>Per altro motivo</i>	<i>Perche' ritirati ufficialmen te</i>	<i>Per altro motivo</i>	<i>Perche' ritirati ufficialmen te</i>	<i>Per altro motivo</i>	<i>Perche' ritirati ufficialmen te</i>	<i>Per altro motivo</i>
	Licei Classici									
NORD	3,4	0,4	2,0	0,5	3,7	0,5	2,5	0,4	2,9	0,5
CENTRO	2,9	0,3	2,7	0,4	2,2	0,7	2,1	0,6	2,5	0,5
SUD	1,7	1,7	0,8	0,6	1,1	1,1	1,4	0,6	1,2	1,0
ISOLE	3,6	0,3	3,5	0,3	4,4	0,3	1,5	0,0	3,3	0,2
ITALIA	2,8	0,7	1,9	0,5	2,5	0,7	2,0	0,5	2,3	0,6
	Licei Scientifici									
NORD	2,4	0,3	1,7	0,3	2,3	0,2	2,0	0,3	2,1	0,2
CENTRO	1,9	1,1	1,1	0,7	2,4	0,6	0,9	0,2	1,6	0,7
SUD	2,4	1,3	1,4	0,7	1,6	0,6	1,1	0,4	1,7	0,8
ISOLE	1,9	1,0	1,3	0,5	2,6	0,0	1,9	0,3	1,9	0,5
ITALIA	2,3	0,8	1,4	0,5	2,2	0,4	1,5	0,3	1,8	0,5
	Istituti Magistrali									
NORD	4,2	2,0	1,8	0,3	2,5	1,8	-	-	2,9	1,4
CENTRO	2,0	1,1	1,5	1,3	2,0	2,1	-	-	1,8	1,5
SUD	4,2	1,7	2,1	1,2	2,0	0,8	-	-	2,8	1,3
ISOLE	3,3	8,9	3,9	4,1	2,2	3,1	-	-	3,1	5,5
ITALIA	3,7	2,6	2,1	1,3	2,2	1,7	-	-	2,7	1,9
	Istituti Tecnici									
NORD	4,3	1,4	3,2	0,8	3,8	0,8	2,9	0,5	3,6	0,9
CENTRO	3,9	1,3	2,8	0,9	4,1	1,4	2,4	0,7	3,3	1,1
SUD	4,5	4,5	2,5	2,0	2,8	1,8	2,3	1,3	3,1	2,5
ISOLE	7,4	5,7	5,4	2,4	6,6	2,7	4,1	1,1	6,0	3,2
ITALIA	4,7	2,8	3,2	1,3	3,9	1,5	2,8	0,8	3,7	1,7
	Istituti Professionali									
NORD	8,1	1,3	5,0	0,6	-	-	8,1	0,8	7,0	1,0
CENTRO	6,0	1,6	7,8	1,5	-	-	5,2	1,8	6,4	1,6
SUD	5,8	8,7	4,2	4,6	-	-	2,9	3,5	4,6	6,1
ISOLE	11,8	6,0	8,5	3,3	-	-	9,0	2,5	10,1	4,3
ITALIA	7,4	4,2	5,8	2,3	-	-	5,9	2,1	6,5	3,1
	Istituti d'Arte									
NORD	6,2	0,7	4,3	0,0	-	-	5,7	0,2	5,4	0,3
CENTRO	5,7	4,1	3,3	1,5	-	-	3,8	1,7	4,5	2,7
SUD	2,7	4,3	2,1	2,4	-	-	3,5	3,2	2,7	3,4
ISOLE	5,0	7,6	3,5	4,4	-	-	1,4	4,2	3,5	5,6
ITALIA	4,8	3,7	3,2	1,7	-	-	3,9	2,1	4,1	2,6
	Licei Artistici									
NORD	7,7	0,9	5,2	0,8	2,5	0,6	-	-	5,5	0,8
CENTRO	10,6	0,8	7,0	0,6	8,6	0,0	-	-	8,8	0,5
SUD	3,7	0,0	1,0	1,0	1,2	0,0	-	-	2,1	0,4
ISOLE	8,2	3,3	2,1	1,4	1,3	0,0	-	-	4,3	1,8
ITALIA	8,2	1,3	4,7	0,9	3,7	0,3	-	-	5,8	0,9

	Scuole Secondarie Superiori									
NORD	5,0	1,1	3,3	0,6	3,2	0,7	4,0	0,5	4,0	0,8
CENTRO	4,3	1,4	4,0	1,0	3,3	1,1	2,8	0,9	3,7	1,1
SUD	4,3	4,7	2,6	2,3	2,2	1,3	2,2	1,7	2,9	2,7
ISOLE	7,3	5,1	5,1	2,4	4,8	1,9	4,5	1,3	5,6	3,0
ITALIA	4,9	2,7	3,4	1,4	3,1	1,1	3,3	1,0	3,8	1,7

INDAGINE CAMPIONARIA SULLA DISPERSIONE SCOLASTICA

**Studenti NON VALUTATI agli scrutini finali per causalità, tipo di scuola,
anno di corso e circoscrizione territoriale**
(Valori percentuali sugli iscritti)

SCUOLA SECONDARIA SUPERIORE STATALE Anno Scolastico 1998-99

CIRCOSCRIZIONI TERRITORIALI	ANNI DI CORSO									
	1° Anno		2° Anno		3° Anno		4° Anno		Totale	
	Non valutati		Non valutati		Non valutati		Non valutati		Non valutati	
	<i>Perche' ritirati ufficialmen te</i>	<i>Per altro motivo</i>	<i>Perche' ritirati ufficialmen te</i>	<i>Per altro motivo</i>	<i>Perche' ritirati ufficialmen te</i>	<i>Per altro motivo</i>	<i>Perche' ritirati ufficialmen te</i>	<i>Per altro motivo</i>	<i>Perche' ritirati ufficialmen te</i>	<i>Per altro motivo</i>
	Licei Classici									
NORD	2,2	0,1	1,6	0,2	1,9	0,2	1,5	0,5	1,8	0,2
CENTRO	1,5	0,7	0,8	0,6	1,4	0,2	1,2	0,1	1,2	0,4
SUD	2,9	0,5	1,7	0,2	1,3	0,4	0,2	0,4	1,6	0,4
ISOLE	4,3	0,4	2,5	0,2	2,5	0,1	1,5	0,6	2,8	0,3
ITALIA	2,6	0,4	1,5	0,3	1,7	0,2	1,0	0,4	1,7	0,3
	Licei Scientifici									
NORD	2,4	0,6	2,6	0,2	2,8	0,3	2,0	0,3	2,4	0,4
CENTRO	1,1	1,3	1,0	0,3	1,3	1,2	1,0	0,5	1,1	0,8
SUD	1,4	0,6	1,4	0,4	1,0	0,2	1,2	0,2	1,3	0,4
ISOLE	2,1	0,6	1,2	0,7	1,5	0,9	1,9	0,3	1,7	0,6
ITALIA	1,8	0,7	1,8	0,3	1,8	0,5	1,6	0,3	1,8	0,5
	Istituti Magistrali									
NORD	2,1	0,1	1,0	0,4	2,1	0,6	-	-	1,8	0,4
CENTRO	2,4	2,4	1,7	0,5	3,0	1,1	-	-	2,4	1,4
SUD	3,9	3,8	3,1	0,7	1,8	0,6	-	-	3,1	2,0
ISOLE	7,3	5,6	3,2	3,8	2,7	2,7	-	-	4,5	4,1
ITALIA	3,3	2,4	2,1	0,9	2,3	0,9	-	-	2,6	1,4
	Istituti Tecnici									
NORD	3,5	0,9	2,2	0,4	2,9	0,6	2,5	0,9	2,8	0,7
CENTRO	2,6	2,1	2,7	1,3	2,5	1,2	2,8	1,0	2,6	1,4
SUD	3,1	5,1	1,6	2,3	1,9	2,4	1,5	1,9	2,1	3,1
ISOLE	6,3	3,7	3,9	1,6	4,7	2,4	2,9	1,2	4,6	2,3
ITALIA	3,6	2,6	2,3	1,3	2,7	1,4	2,3	1,2	2,8	1,7
	Istituti Professionali									
NORD	6,7	2,2	5,0	0,8	-	-	8,2	1,6	6,5	1,6
CENTRO	6,4	1,6	4,2	1,4	-	-	5,6	2,0	5,5	1,6
SUD	5,8	7,3	2,9	3,6	-	-	2,6	3,1	4,0	5,0
ISOLE	5,3	9,1	2,9	6,6	-	-	3,5	6,3	4,1	7,7
ITALIA	6,3	3,7	4,2	1,9	-	-	6,0	2,2	5,5	2,7
	Istituti d'Arte									
NORD	6,8	0,2	3,7	0,0	-	-	4,4	0,0	5,1	0,1
CENTRO	4,5	3,4	2,5	3,9	-	-	6,0	1,5	4,2	3,1
SUD	2,8	5,4	2,2	2,0	-	-	0,9	3,7	2,1	3,9
ISOLE	4,2	6,9	4,5	4,1	-	-	5,0	1,0	4,5	4,4
ITALIA	4,7	3,5	3,2	2,1	-	-	3,7	1,6	3,9	2,5
	Licei Artistici									
NORD	5,9	5,1	4,7	1,1	2,6	1,4	-	-	4,6	2,8
CENTRO	7,1	3,8	3,8	0,9	7,1	0,9	-	-	6,0	1,9
SUD	2,3	3,7	0,0	1,8	0,0	1,2	-	-	0,9	2,4
ISOLE	2,5	12,1	4,3	3,3	1,8	2,7	-	-	2,8	6,9
ITALIA	5,2	5,4	3,5	1,4	3,6	1,4	-	-	4,2	2,9

	Scuole Secondarie Superiori									
NORD	4,1	1,2	3,0	0,5	2,7	0,5	3,7	0,9	3,4	0,8
CENTRO	3,4	1,8	2,5	1,1	2,4	1,0	3,0	1,0	2,9	1,3
SUD	3,4	4,2	1,9	1,8	1,6	1,4	1,4	1,6	2,2	2,4
ISOLE	5,1	4,0	3,1	2,1	3,5	1,7	2,7	1,3	3,7	2,4
ITALIA	3,9	2,4	2,6	1,1	2,4	1,0	2,8	1,1	3,0	1,5

INDAGINE CAMPIONARIA SULLA DISPERSIONE SCOLASTICA

Studenti NON VALUTATI agli scrutini finali per tipo di scuola, anno di corso e circoscrizione territoriale
(Valori percentuali sugli iscritti)

SCUOLA SECONDARIA SUPERIORE STATALE Anni Scolastici 1997/98 - 1998/99

CIRCOSCRIZIONI TERRITORIALI	ANNI DI CORSO									
	1° Anno		2° Anno		3° Anno		4° Anno		Totale non valutati	
	1997-98	1998-99	1997-98	1998-99	1997-98	1998-99	1997-98	1998-99	1997-98	1998-99
	Licei Classici									
NORD	3,8	2,3	2,5	1,8	4,2	2,1	2,9	2,0	3,4	2,0
CENTRO	3,2	2,2	3,1	1,4	2,9	1,6	2,7	1,3	3,0	1,6
SUD	3,4	3,4	1,4	1,9	2,2	1,7	2,0	0,6	2,2	2,0
ISOLE	3,9	4,7	3,8	2,7	4,7	2,6	1,5	2,1	3,5	3,1
ITALIA	3,5	3,0	2,4	1,8	3,3	1,9	2,5	1,4	2,9	2,0
	Licei Scientifici									
NORD	2,7	3,0	2,0	2,8	2,5	3,1	2,3	2,3	2,3	2,8
CENTRO	3,0	2,4	1,8	1,3	3,0	2,5	1,1	1,5	2,3	1,9
SUD	3,7	2,0	2,1	1,8	2,2	1,2	1,5	1,4	2,5	1,7
ISOLE	2,9	2,7	1,8	1,9	2,6	2,4	2,2	2,2	2,4	2,3
ITALIA	3,1	2,5	1,9	2,1	2,6	2,3	1,8	1,9	2,3	2,3
	Istituti Magistrali									
NORD	6,2	2,2	2,1	1,4	4,3	2,7	-	-	4,3	2,2
CENTRO	3,1	4,8	2,8	2,2	4,1	4,1	-	-	3,3	3,8
SUD	5,9	7,7	3,3	3,8	2,8	2,4	-	-	4,1	5,1
ISOLE	12,2	12,9	8,0	7,0	5,3	5,4	-	-	8,6	8,6
ITALIA	6,3	5,7	3,4	3,0	3,9	3,2	-	-	4,6	4,0
	Istituti Tecnici									
NORD	5,7	4,4	4,0	2,6	4,6	3,5	3,4	3,4	4,5	3,5
CENTRO	5,2	4,7	3,7	4,0	5,5	3,7	3,1	3,8	4,4	4,0
SUD	9,0	8,2	4,5	3,9	4,6	4,3	3,6	3,4	5,6	5,2
ISOLE	13,1	10,0	7,8	5,5	9,3	7,1	5,2	4,1	9,2	6,9
ITALIA	7,5	6,2	4,5	3,6	5,4	4,1	3,6	3,5	5,4	4,5
	Istituti Professionali									
NORD	9,4	8,9	5,6	5,8	-	-	8,9	9,8	8,0	8,1
CENTRO	7,6	8,0	9,3	5,6	-	-	7,0	7,6	8,0	7,1
SUD	14,5	13,1	8,8	6,5	-	-	6,4	5,7	10,7	9,0
ISOLE	17,8	14,4	11,8	9,5	-	-	11,5	9,8	14,4	11,8
ITALIA	11,6	10,0	8,1	6,1	-	-	8,0	8,2	9,6	8,2
	Istituti d'Arte									
NORD	6,9	7,0	4,3	3,7	-	-	5,9	4,4	5,7	5,2
CENTRO	9,8	7,9	4,8	6,4	-	-	5,5	7,5	7,2	7,3
SUD	7,0	8,2	4,5	4,2	-	-	6,7	4,6	6,1	6,0
ISOLE	12,6	11,1	7,9	8,6	-	-	5,6	6,0	9,1	8,9
ITALIA	8,5	8,2	4,9	5,3	-	-	6,0	5,3	6,7	6,4
	Licei Artistici									
NORD	8,6	11,0	6,0	5,8	3,1	4,0	-	-	6,3	7,4
CENTRO	11,4	10,9	7,6	4,7	8,6	8,0	-	-	9,3	7,9
SUD	3,7	6,0	2,0	1,8	1,2	1,2	-	-	2,5	3,3
ISOLE	11,5	14,6	3,5	7,6	1,3	4,5	-	-	6,1	9,7
ITALIA	9,5	10,6	5,6	4,9	4,0	5,0	-	-	6,7	7,1
	Scuole Secondarie Superiori									
NORD	6,1	5,3	3,9	3,5	3,9	3,2	4,5	4,6	4,8	4,2
CENTRO	5,7	5,2	5,0	3,6	4,4	3,4	3,7	4,0	4,8	4,2
SUD	9,0	7,6	4,9	3,7	3,5	3,0	3,9	3,0	5,6	4,6
ISOLE	12,4	9,1	7,5	5,2	6,7	5,2	5,8	4,0	8,6	6,1
ITALIA	7,6	6,3	4,8	3,7	4,2	3,4	4,3	3,9	5,5	4,5

INDAGINE CAMPIONARIA SULLA DISPERSIONE SCOLASTICA

Studenti NON VALUTATI agli scrutini per causalità, tipo di scuola e anno di corso
(Valori percentuali sugli iscritti)

SCUOLA SECONDARIA SUPERIORE STATALE ANNO SCOLASTICO 1998-99

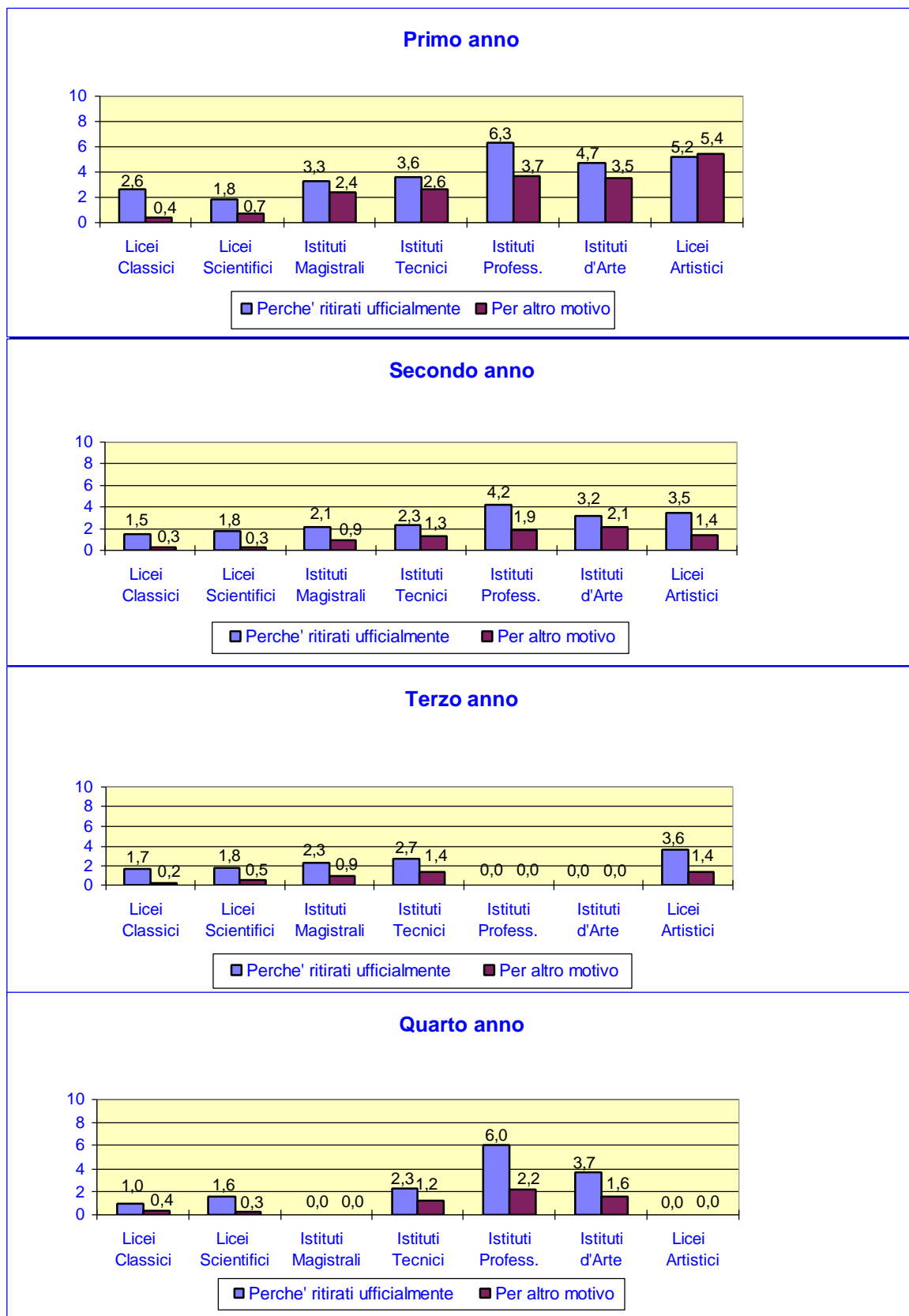

N.B. : Il terzo e quarto anno degli istituti magistrali, professionali, d'arte e dei licei artistici presentano valori nulli poiché il fenomeno della dispersione viene rilevato nella fase degli esami di qualifica o di licenza

Quinto anno

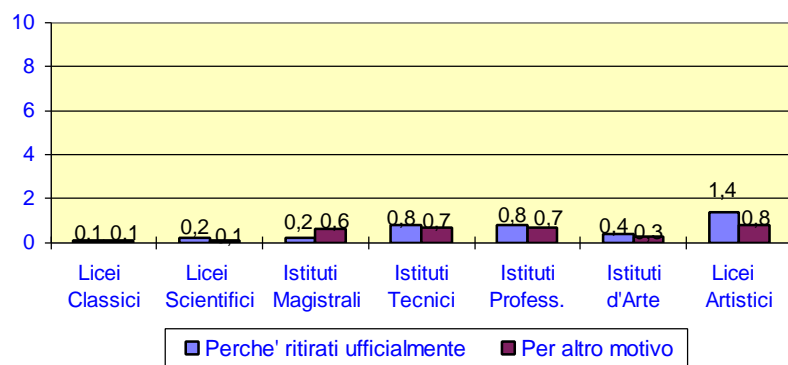

INDAGINE CAMPIONARIA SULLA DISPERSIONE SCOLASTICA

Studenti NON VALUTATI agli scrutini per tipo di scuola e circoscrizione territoriale
(Valori percentuali sugli iscritti)

SCUOLA SECONDARIA SUPERIORE STATALE

ANNO SCOLASTICO 1998-99

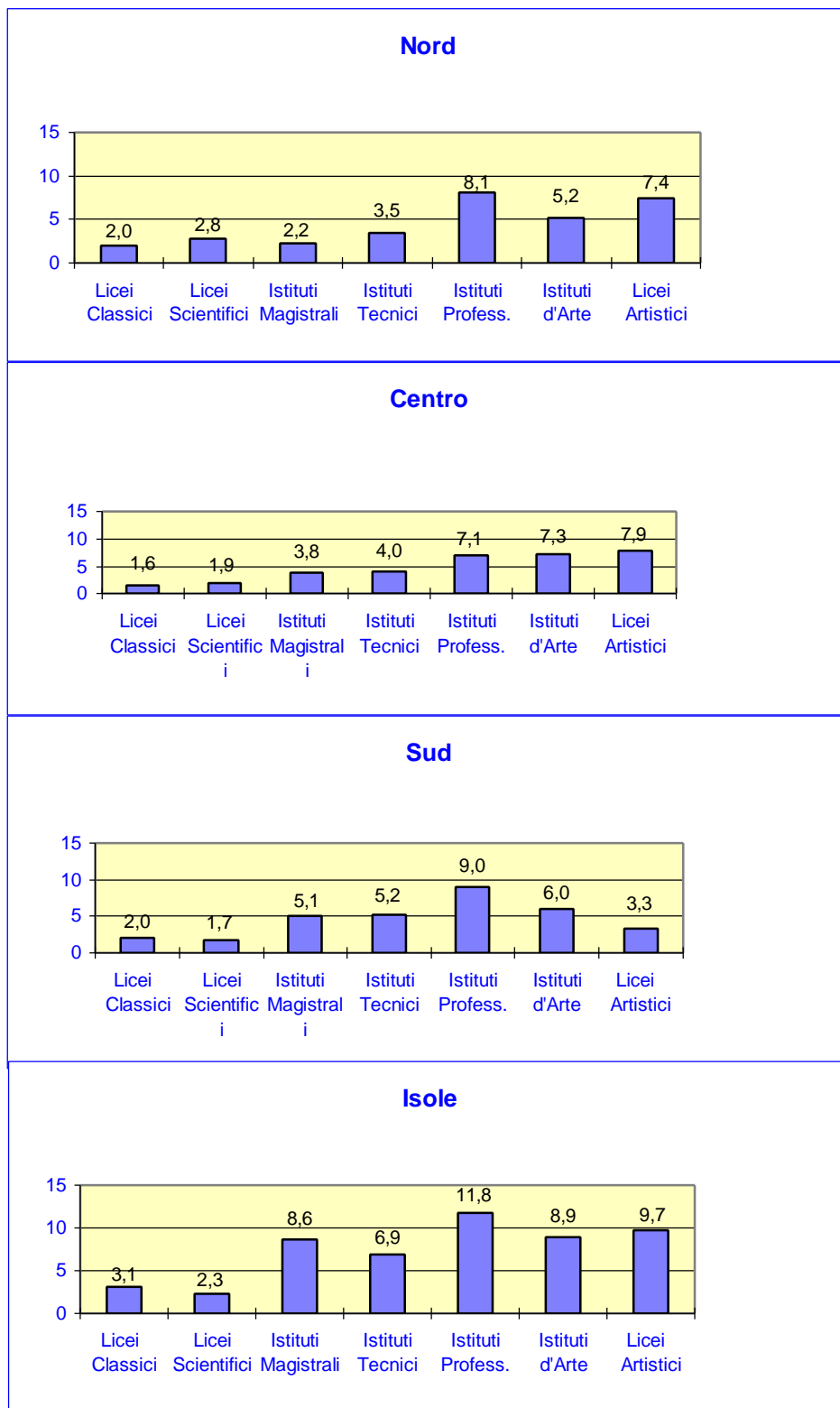

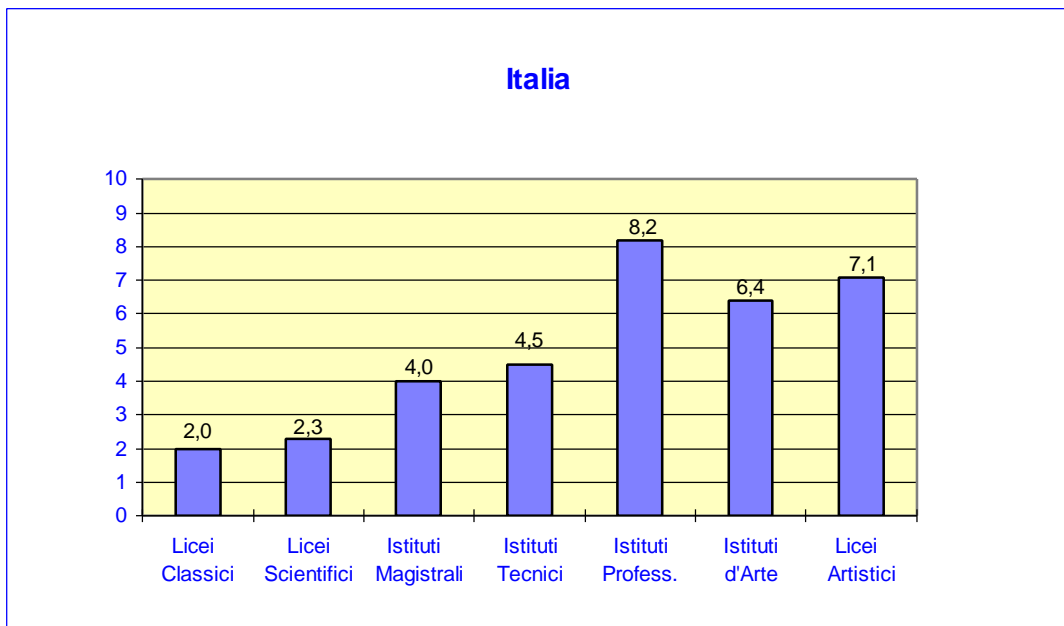

INDAGINE CAMPIONARIA SULLA DISPERSIONE SCOLASTICA

