

Ministero della Pubblica Istruzione
Direzione Generale del Personale e degli AA. GG. e Amm.vi - Div.XII
Sistema Informativo - Servizio di Consulenza all'Attività Programmatoria

Esami di Stato: candidati e commissioni
a.s. 1999/2000

Maggio 2000

Il presente volume è stato realizzato, in collaborazione, da:

Div. XII - Servizio di Supporto alle Decisioni
Direzione Generale del Personale e degli AA.GG. eAmm.vi

Servizio di Consulenza all'Attività Programmatoria
EDS Electronic Data Systems S.p.A.

Osservazioni, contributi e suggerimenti al contenuto del presente lavoro possono essere inviati a:

Ministero della Pubblica Istruzione
Direzione Generali del Personale e degli AA.GG. eAmm.vi
Div. XII - Servizio di Supporto alle Decisioni
Viale Trastevere, 76/A - 00153 Roma
tel.: 06 - 5849.3994
fax: 06 - 5849.2628
e-mail: dgpers.div12.ssd@istruzione.it

**I dati, ove non altrimenti specificato, sono tratti dal Sistema Informativo del M.P.I.
È consentito l'utilizzo e la pubblicazione dei dati con citazione della fonte.**

Presentazione

Da alcuni anni il Sistema informativo accompagna l'elaborazione automatica delle nomine dei presidenti e commissari d'esame con una informativa sintetica sulle consistenze dei candidati e commissioni e sul personale impegnato nell'espletamento degli esami di Stato.

La presente sintesi riproduce l'analogo documento elaborato nel precedente anno scolastico, in occasione della riforma introdotta dalla legge n. 425 del 10 dicembre 1997 che ha modificato, come noto, contenuti, modalità di svolgimento e parametri di valutazione degli esami stessi. Essa viene offerta quale strumento di riflessione per tutti gli operatori e osservatori scolastici interessati agli effetti organizzativi che il nuovo esame di Stato ha indotto.

In particolare, nella prima sezione viene presentata la consistenza dei candidati sottoposti all'ultimo atto di valutazione da parte del sistema scolastico pre-universitario. La serie storica conferma la costante flessione del numero dei candidati, ancor più evidente per gli esterni che passano dal 7,1% del totale degli esaminati nell'a.s. 1998/99 al 5,4% dell'anno scolastico attuale.

La seconda sezione è, invece, dedicata all'analisi delle commissioni e del personale coinvolto nell'esame di Stato.

IL DIRIGENTE
Alessandro Barilà

I candidati

*Candidati per tipo di istituto**
Anno scolastico 1999/2000

| Tipo istituto | Candidati scuola statale | | | Candidati scuola non statale | | | Totale complessivo |
|--|--------------------------|---------------|----------------|------------------------------|--------------|---------------|--------------------|
| | Ordinamento | Sperimentale | Totale | Ordinamento | Sperimentale | Totale | |
| Liceo Classico | 35.956 | 7.210 | 43.166 | 3.737 | 601 | 4.338 | 47.504 |
| Liceo Linguistico | - | - | - | 3.170 | 1.455 | 4.625 | 4.625 |
| Ist. Magistrali | 14.736 | 20.799 | 35.535 | 1.933 | 2.388 | 4.321 | 39.856 |
| Sc. Magistrali | - | 506 | 506 | - | 1.094 | 1.094 | 1.600 |
| Liceo Scientifico | 74.624 | 8.369 | 82.993 | 6.763 | 645 | 7.408 | 90.401 |
| Istruzione Classica, Sc., e Mag | 125.316 | 36.884 | 162.200 | 15.603 | 6.183 | 21.786 | 183.986 |
| Ist. Prof. Agricoltura | 4.163 | - | 4.163 | 27 | - | 27 | 4.190 |
| Ist. Prof. Serv. Comm. Tur. Pubbl. | 23.564 | - | 23.564 | 111 | - | 111 | 23.675 |
| Ist. Prof. per i Serv. Sociali | 3.899 | - | 3.899 | 184 | - | 184 | 4.083 |
| Ist. Prof. Servizi Alberghieri | 9.300 | - | 9.300 | 85 | - | 85 | 9.385 |
| Ist. Prof. Ind. Artigian. | 24.080 | 529 | 24.609 | 935 | 13 | 948 | 25.557 |
| Ist. Prof. Ind. Att. Mar. | 394 | 20 | 414 | - | - | - | 414 |
| I.P.I. Art. Sordomuti | 8 | - | 8 | - | - | - | 8 |
| Ist. Prof. Ind. Edile | 66 | - | 66 | - | - | - | 66 |
| Ist. Prof. Ind. Tel. Cin. | 131 | - | 131 | - | - | - | 131 |
| Istruzione Professionale | 65.605 | 549 | 66.154 | 1.342 | 13 | 1.355 | 67.509 |
| Ist. d'Arte | 7.605 | 621 | 8.226 | 378 | - | 378 | 8.604 |
| Liceo Artistico | 5.557 | 320 | 5.877 | 352 | 196 | 548 | 6.425 |
| Istruzione Artistica | 13.162 | 941 | 14.103 | 730 | 196 | 926 | 15.029 |
| Ist. Tecn. Agrario | 4.517 | 197 | 4.714 | 181 | - | 181 | 4.895 |
| Ist. Tecn. Aeronautico | 360 | - | 360 | 387 | - | 387 | 747 |
| Ist. Tecn. Comm. e Geom. | 92.527 | 6.243 | 98.770 | 13.351 | 229 | 13.580 | 112.350 |
| Ist. Tecn. Tecnico per le Attività Sociali | 4.637 | 2.600 | 7.237 | 255 | 71 | 326 | 7.563 |
| Ist. Tecn. Industriale | 38.345 | 3.246 | 41.591 | 2.587 | 193 | 2.780 | 44.371 |
| Ist. Tecn. Nautico | 1.915 | - | 1.915 | 4.003 | - | 4.003 | 5.918 |
| Ist. Tecn. per Geometri | 12.069 | 1.535 | 13.604 | 204 | - | 204 | 13.808 |
| Ist. Tecn. per il Turismo | 1.360 | 725 | 2.085 | - | 40 | 40 | 2.125 |
| Istruzione Tecnica | 155.730 | 14.546 | 170.276 | 20.968 | 533 | 21.501 | 191.777 |
| Totale | 359.813 | 52.920 | 412.733 | 38.643 | 6.925 | 45.568 | 458.301 |
| Totale a.s. 1998/99 | 378.418 | 46.691 | 425.109 | 45.086 | 7.011 | 52.097 | 477.206 |
| Variazione percentuale | | | | | | | |
| a.s. 1999/00 rispetto a.s. 1998/99 | -4,9% | 13,3% | -2,9% | -14,3% | -1,2% | -12,5% | -4,0% |

* Le informazioni relative ai candidati non comprendono i dati relativi alle province di Aosta, Trento e Bolzano né quelli relativi agli "Istituti di alta cultura", quali Accademie e Conservatori di musica. Inoltre, essi sono aggiornati alla data del 20 aprile 2000 e non tengono conto di ogni eventuale variazione sopraggiunta oltre tale data.

Candidati per tipo di istituto
Anno scolastico 1999/2000

| Tipo istituto | Candidati scuola statale | | | | Candidati scuola non statale | | | | Totale |
|--|--------------------------|---------------|-----------------------|-----------------------|------------------------------|------------|-----------------------|-----------------------|----------------|
| | interni | esterni | interni ind. sper. | esterni ind. sper. | interni | esterni | interni ind. sper. | esterni ind. sper. | |
| Liceo Classico | 35.205 | 751 | 7.113 | 97 | 3.737 | - | 601 | - | 47.504 |
| Liceo Linguistico | - | - | - | - | 2.972 | 198 | 1.455 | - | 4.625 |
| Ist. Magistrali | 10.352 | 4.384 | 20.695 | 104 | 1.933 | - | 2.388 | - | 39.856 |
| Sc. Magistrali | - | - | 506 | - | - | - | 1.094 | - | 1.600 |
| Liceo Scientifico | 73.112 | 1.512 | 8.342 | 27 | 6.763 | - | 645 | - | 90.401 |
| Istruzione Classica, Sc., e Mag. | 118.669 | 6.647 | 36.656 | 228 | 15.405 | 198 | 6.183 | - | 183.986 |
| Ist. Prof. Agricoltura | 3.950 | 213 | - | - | 27 | - | - | - | 4.190 |
| Ist. Prof. Serv. Comm. Tur. Pubbl. | 22.278 | 1.286 | - | - | 111 | - | - | - | 23.675 |
| Ist. Prof. per i Serv. Sociali | 3.510 | 389 | - | - | 184 | - | - | - | 4.083 |
| Ist. Prof. Servizi Alberghieri | 8.678 | 622 | - | - | 85 | - | - | - | 9.385 |
| Ist. Prof. Ind. Artigian. | 22.777 | 1.303 | 514 | 15 | 935 | - | 13 | - | 25.557 |
| Ist. Prof. Ind. Att. Mar. | 374 | 20 | 20 | - | - | - | - | - | 414 |
| I.P.I. Art. Sordomuti | 8 | - | - | - | - | - | - | - | 8 |
| Ist. Prof. Ind. Edile | 64 | 2 | - | - | - | - | - | - | 66 |
| Ist. Prof. Ind. Tel. Cin. | 115 | 16 | - | - | - | - | - | - | 131 |
| Istruzione Professionale | 61.754 | 3.851 | 534 | 15 | 1.342 | - | 13 | - | 67.509 |
| Ist. d'Arte | 7.158 | 447 | 617 | 4 | 378 | - | - | - | 8.604 |
| Liceo Artistico | 5.236 | 321 | 320 | - | 352 | - | 196 | - | 6.425 |
| Istruzione Artistica | 12.394 | 768 | 937 | 4 | 730 | - | 196 | - | 15.029 |
| Ist. Tecn. Agrario | 4.052 | 465 | 179 | 18 | 181 | - | - | - | 4.895 |
| Ist. Tecn. Aeronautico | 327 | 33 | - | - | 387 | - | - | - | 747 |
| Ist. Tecn. Comm. e Geom. | 86.889 | 5.638 | 6.116 | 127 | 13.351 | - | 229 | - | 112.350 |
| Ist. Tecn. Tecnico per le Attività Sociali | 2.170 | 2.467 | 2.576 | 24 | 255 | - | 71 | - | 7.563 |
| Ist. Tecn. Industriale | 35.632 | 2.713 | 3.231 | 15 | 2.587 | - | 193 | - | 44.371 |
| Ist. Tecn. Nautico | 1.713 | 202 | - | - | 4.003 | - | - | - | 5.918 |
| Ist. Tecn. per Geometri | 11.006 | 1.063 | 1.453 | 82 | 204 | - | - | - | 13.808 |
| Ist. Tecn. per il Turismo | 1.218 | 142 | 689 | 36 | - | - | 40 | - | 2.125 |
| Istruzione Tecnica | 143.007 | 12.723 | 14.244 | 302 | 20.968 | - | 533 | - | 191.777 |
| Totale | 335.824 | 23.989 | 52.371 | 549 | 38.445 | 198 | 6.925 | - | 458.301 |
| Totale a.s. 1998/99 | 345.152 | 33.266 | 46.059 | 632 | 44.871 | 215 | 7009 | 2 | 477.206 |
| Variazione percentuale a.s. 1999/00 rispetto a.s. 1998/99 | -2,7% | -27,9% | 13,7% | -13,1% | -14,3% | -7,9% | -1,2% | -100,0% | -4,0% |

Serie storica candidati

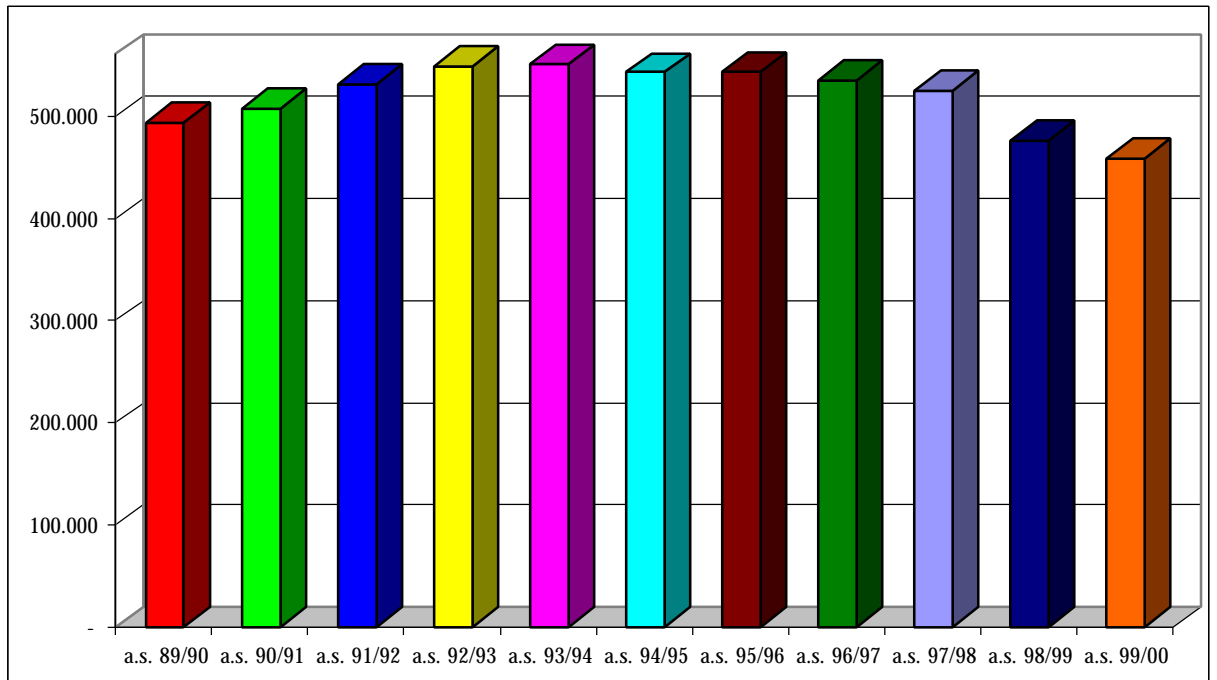

Serie storica candidati per tipo di istruzione (numero candidati a.s. 89/90= 100)

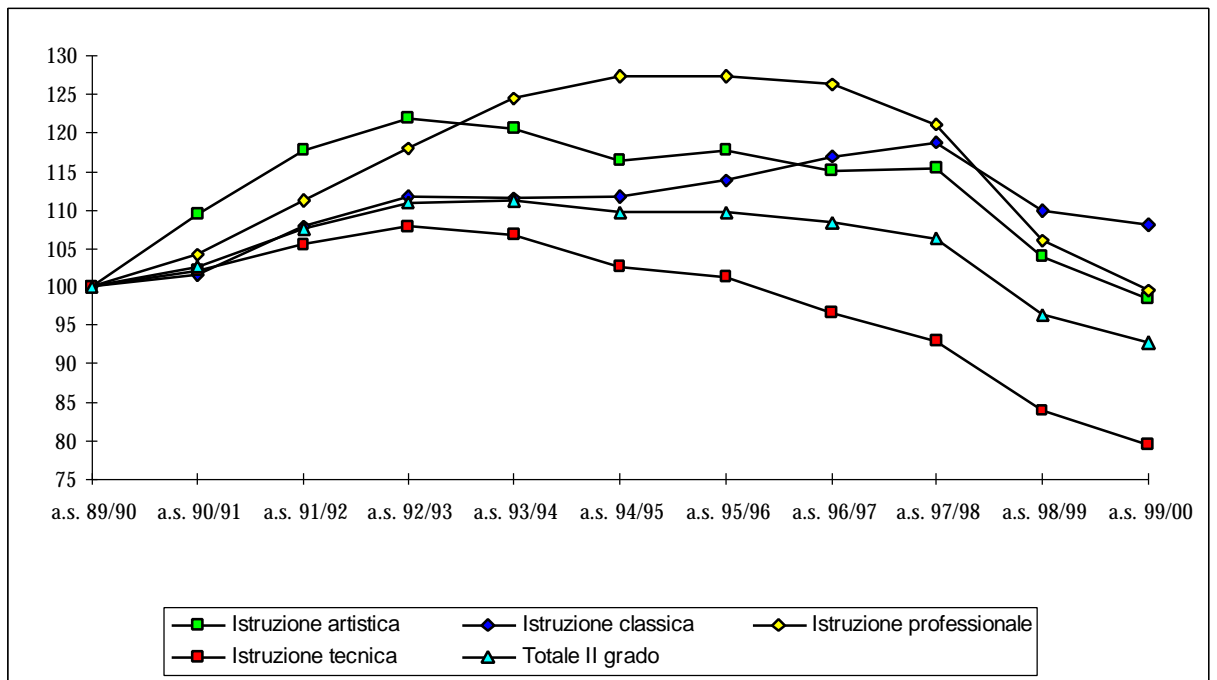

Candidati per tipologia
Anno scolastico 1999/2000

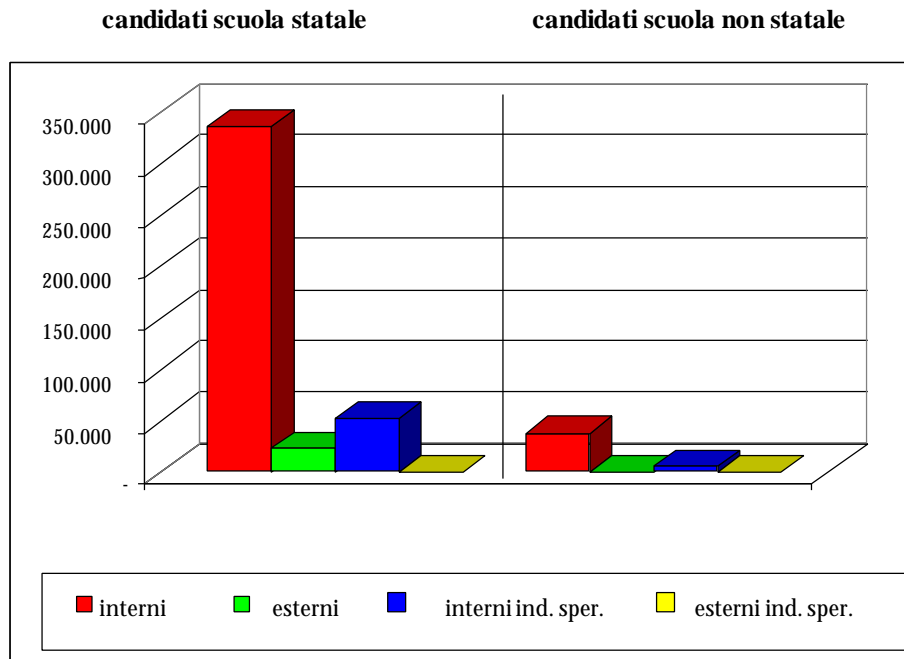

*Candidati per tipo di istruzione
Anno scolastico 1999/2000*

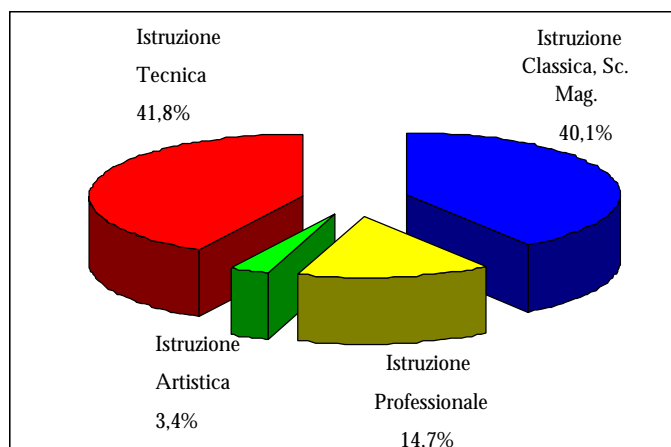

*Candidati di indirizzo sperimentale per tipo di istruzione
Anno scolastico 1999/2000*

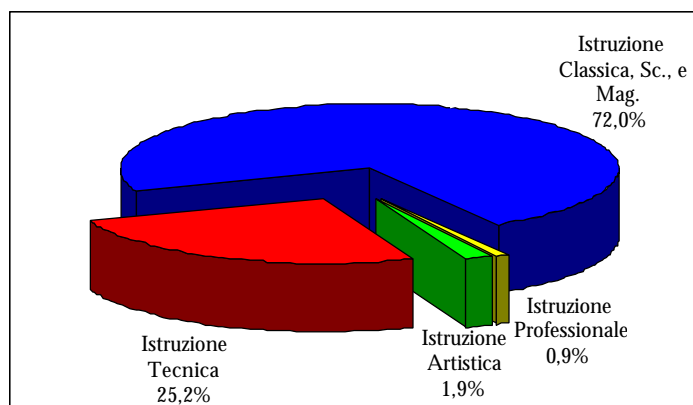

*Candidati esterni scuola statale e candidati scuola non statale per tipo di istruzione
Anno scolastico 1999/2000*

| Tipo di istruzione | Istruzione Classica, Sc., e Mag. | Istruzione Professionale | Istruzione Artistica | Istruzione Tecnica | Totale |
|----------------------------------|---|---------------------------------|-----------------------------|---------------------------|---------------|
| Candidati esterni scuola statale | 6.875 | 3.866 | 772 | 13.025 | 24.538 |
| Candidati scuola non statale | 21.786 | 1.355 | 926 | 21.501 | 45.568 |
| Totale | 28.661 | 5.221 | 1.698 | 34.526 | 70.106 |

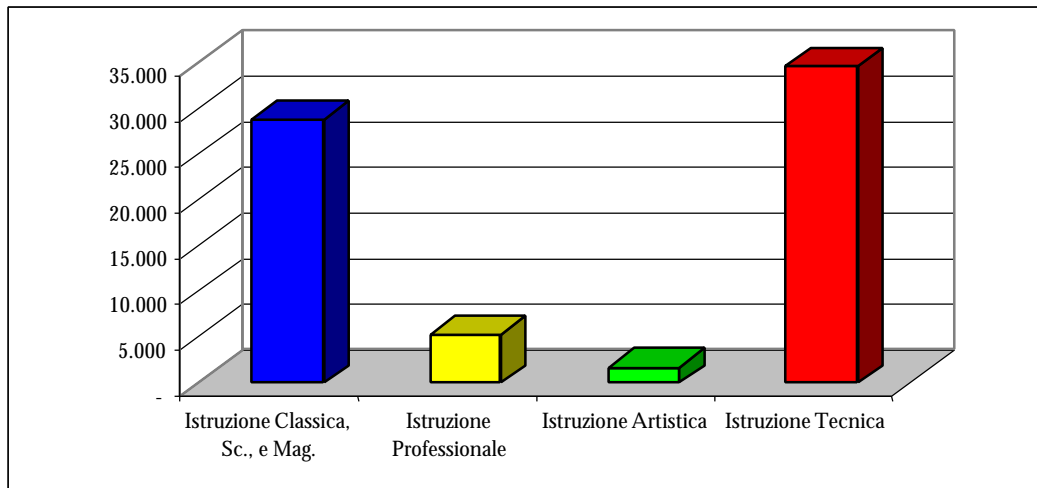

Le commissioni

Commissioni per tipo di istituto*
Anno scolastico 1999/2000

| Tipo istituto | Commissioni statali | | Commissioni non statali | | Totale |
|--|---------------------|--------------|-------------------------|--------------|---------------|
| | Ordinamento | Sperimentali | Ordinamento | Sperimentali | |
| Liceo Classico | 1.638 | 354 | 182 | 32 | 2.206 |
| Liceo Linguistico | - | - | 186 | 89 | 275 |
| Ist. Magistrali | 552 | 977 | 99 | 148 | 1.776 |
| Sc. Magistrali | - | 20 | - | 62 | 82 |
| Liceo Scientifico | 3.409 | 436 | 276 | 34 | 4.155 |
| Istruzione Classica, Sc., e Mag. | 5.599 | 1.787 | 743 | 365 | 8.494 |
| Ist. Prof. Agricoltura | 262 | - | 1 | - | 263 |
| Ist. Prof. Serv. Comm. Tur. Pubbl. | 1.272 | - | 8 | - | 1.280 |
| Ist. Prof. per i Serv. Sociali | 194 | - | 10 | - | 204 |
| Ist. Prof. Servizi Alberghieri | 523 | - | 6 | - | 529 |
| Ist. Prof. Ind. Artigian. | 1.455 | 31 | 68 | 1 | 1.555 |
| Ist. Prof. Ind. Att. Mar. | 23 | 2 | - | - | 25 |
| Ist. Prof. Alimentazione | - | - | - | - | - |
| I.P.I. Art. Sordomuti | 1 | - | - | - | 1 |
| Ist. Prof. Ind. Edile | 5 | - | - | - | 5 |
| Ist. Prof. Ind. Tel. Cin. | 6 | - | - | - | 6 |
| Istruzione Professionale | 3.741 | 33 | 93 | 1 | 3.868 |
| Ist. d'Arte | 445 | 34 | 25 | - | 504 |
| Liceo Artistico | 292 | 18 | 26 | 10 | 346 |
| Istruzione Artistica | 737 | 52 | 51 | 10 | 850 |
| Ist. Tecn. Agrario | 237 | 11 | 8 | - | 256 |
| Ist. Tecn. Aeronautico | 18 | - | 19 | - | 37 |
| Ist. Tecn. Comm. e Geom. | 4.533 | 323 | 529 | 13 | 5.398 |
| Ist. Tecn. Tecnico per le Attività Sociali | 161 | 133 | 14 | 5 | 313 |
| Ist. Tecn. Industriale | 2.075 | 191 | 121 | 9 | 2.396 |
| Ist. Tecn. Nautico | 104 | - | - | - | 104 |
| Ist. Tecn. per Geometri | 588 | 74 | 169 | - | 831 |
| Ist. Tecn. per il Turismo | 63 | 35 | 16 | 3 | 117 |
| Istruzione Tecnica | 7.779 | 767 | 876 | 30 | 9.452 |
| Totale | 17.856 | 2.639 | 1.763 | 406 | 22.664 |
| Totale a.s. 1998/99 | 18.314 | 2.354 | 2.184 | 421 | 23.273 |
| Variazione percentuale a.s. 1999/00 rispetto a.s. 1998/99 | -2,5% | 12,1% | -19,3% | -3,6% | -2,6% |

* Le informazioni relative alle commissioni non comprendono i dati relativi alle province di Aosta, Trento e Bolzano né quelli relativi agli "Istituti di alta cultura", quali Accademie e Conservatori di musica. Inoltre essi sono aggiornati alla data del 20 aprile 2000 e non tengono conto di ogni eventuale variazione sopraggiunta oltre tale data.

Serie storica commissioni *

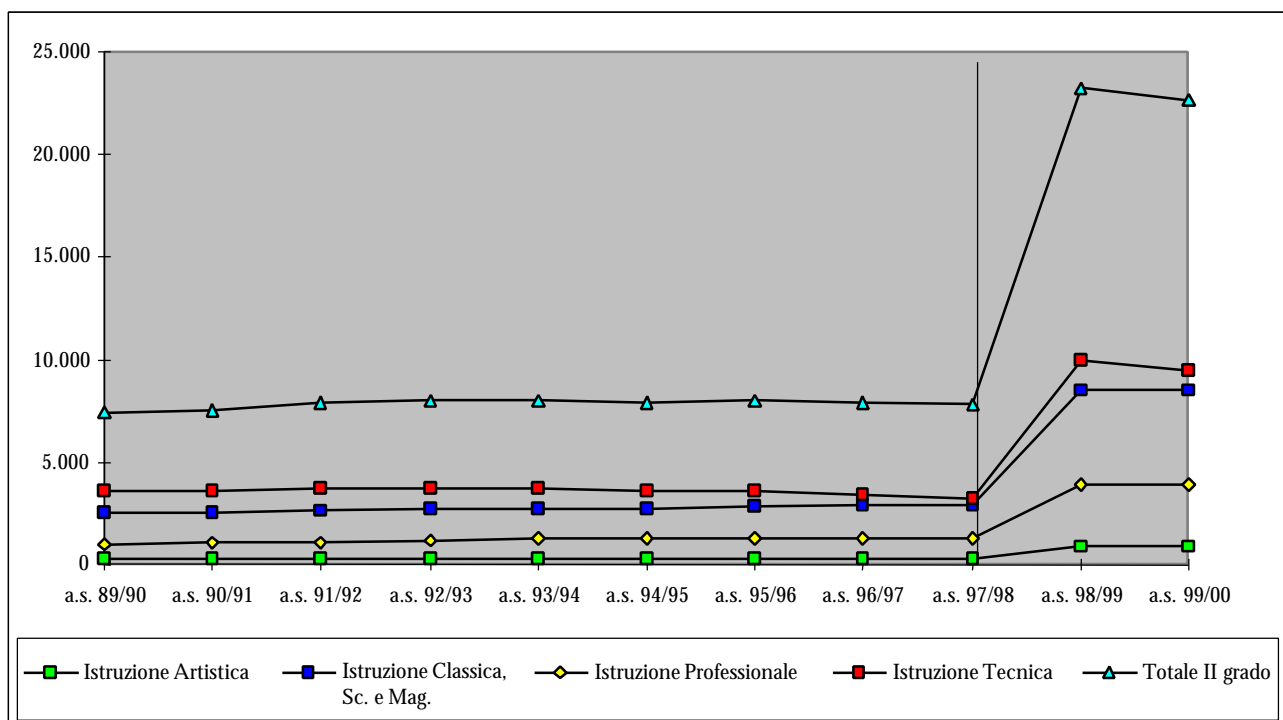

* I dati relativi alle commissioni sono confrontabili solo indicativamente con quelli degli anni precedenti: infatti, la riforma degli esami di maturità, in vigore dall'a.s. 1998/99, prevede che ogni classe abbia la sua commissione, e che i commissari, per metà interni e per metà esterni, siano in numero variabile da sei a otto. I soli commissari esterni, come il presidente sono comuni a due commissioni. Il numero di commissari è definito a seconda del numero di discipline dell'indirizzo di studi entro il 15 gennaio, termine in cui vengono indicate le materie affidate ai membri esterni.

*Commissioni per tipo di istruzione
Anno scolastico 1999/2000*

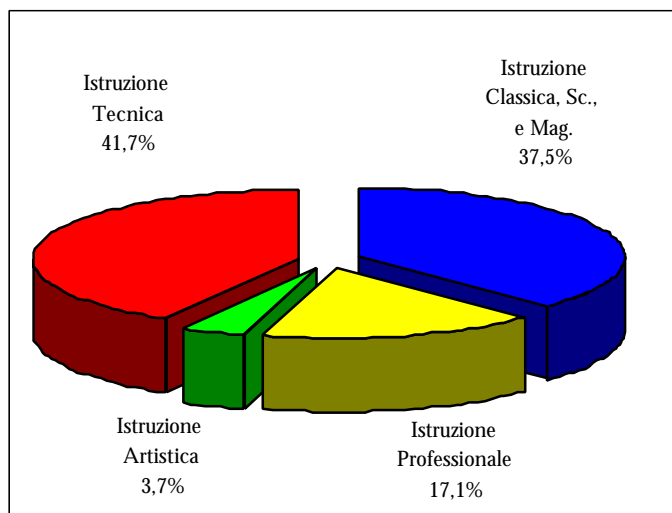

*Commissioni per tipo di istruzione ed indirizzo di studi
Anno scolastico 1999/2000*

| Tipo istruzione | Ordinamento statali | Sperimentali statali | Ordinamento non statali | Sperimentali non statali | Totale |
|----------------------------------|----------------------------|-----------------------------|--------------------------------|---------------------------------|---------------|
| Istruzione Classica, Sc., e Mag. | 5.599 | 1.787 | 743 | 365 | 8.494 |
| Istruzione Professionale | 3.741 | 33 | 93 | 1 | 3.868 |
| Istruzione Artistica | 737 | 52 | 51 | 10 | 850 |
| Istruzione Tecnica | 7.779 | 767 | 876 | 30 | 9.452 |
| Totale | 17.856 | 2.639 | 1.763 | 406 | 22.664 |

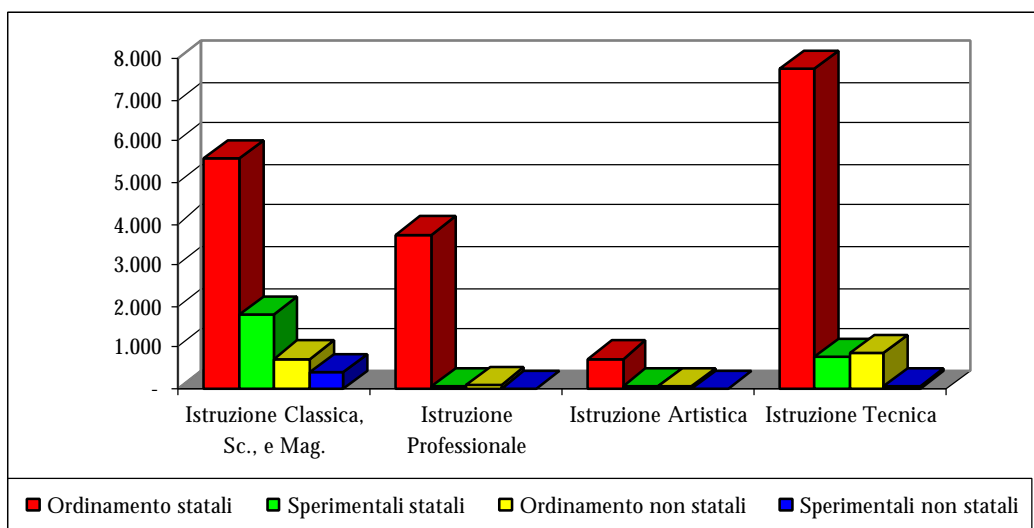

*Presidenti e commissari
Anno scolastico 1998/99*

| Tipo istruzione | Presidenti * | Commissari interni | Commissari esterni * | Totale |
|---------------------------------|---------------------|---------------------------|-----------------------------|----------------|
| Istruzione Classica, Sc. e Mag. | 4.250 | 25.860 | 14.750 | 44.860 |
| Istruzione Professionale | 1.957 | 10.429 | 6.988 | 19.374 |
| Istruzione Artistica | 438 | 3.282 | 1.762 | 5.482 |
| Istruzione Tecnica | 4.794 | 28.830 | 16.314 | 49.938 |
| Totale | 11.439 | 68.401 | 39.814 | 119.654 |

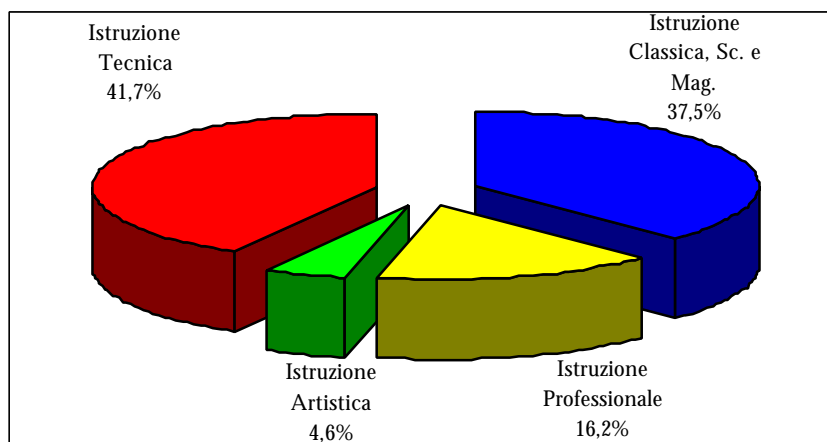

* I dati relativi a presidenti e commissari esterni sono quelli nominati attraverso le procedure automatiche del Sistema Informativo e non comprendono quel personale docente che, pur essendo coinvolto negli Esami di Stato, si trova ad essere membro di commissioni non gestite dal Sistema. Inoltre, essi sono aggiornati alla data del 28 aprile 2000 e non tengono conto di ogni eventuale variazione sopraggiunta oltre tale data.