



*Ministero dell' Istruzione
dell' Università e della Ricerca*

*Servizio per l'Automazione Informatica e l'Innovazione Tecnologica
Ufficio di Statistica - Ufficio SISTAN*

Indagine campionaria sulla dispersione scolastica Scuole statali elementari e medie

Anno scolastico 2002-2003



Gennaio 2004



**MINISTERO DELL'ISTRUZIONE, DELL'UNIVERSITA' E DELLA
RICERCA**

Servizio per l'Automazione Informatica e l'Innovazione Tecnologica

UFFICIO DI STATISTICA - UFFICIO SISTAN

**INDAGINE CAMPIONARIA SULLA DISPERSIONE SCOLASTICA
SCUOLE STATALI ELEMENTARI E MEDIE**

ANNO SCOLASTICO 2002-2003

GENNAIO 2004



MINISTERO DELL'ISTRUZIONE, DELL'UNIVERSITA' E DELLA RICERCA
Servizio per l'Automazione Informatica e l'Innovazione Tecnologica
UFFICIO DI STATISTICA - UFFICIO SISTAN

La pubblicazione è stata curata da:

SAIT - Ufficio 6° - Scuola Elementare e Media
Mariano Ferrazzano (Dirigente)
Ida Cecati

Editing
SAIT - Ufficio 7° - Sonia Caccianini

Informazioni e chiarimenti possono essere richiesti a:

Ministero dell'Istruzione, dell'Università e della Ricerca
Servizio per l'Automazione Informatica e l'Innovazione Tecnologica
Ufficio di Statistica - Ufficio Sistan
Ufficio 6° - telefono 06/58495064 - e-mail: mariano.ferrazzano@istruzione.it

INDICE

L'INDAGINE		Pag.	4
PRESENTAZIONE		“	5
SCUOLA ELEMENTARE			
Grafico 1	Alunni della scuola elementare statale non valutati agli scrutini finali: anni scolastici 1992/93 - 2002/03	“	6
Tabella 1	Alunni della scuola elementare statale non valutati agli scrutini finali per causalità, regione e ripartizione geografica: anno scolastico 2002-03	“	7
Tabella 2	Alunni della scuola elementare statale non valutati agli scrutini finali per causalità, ripartizione geografica ed anno di corso: anno scolastico 2002-03	“	8
Tabella 3	Alunni del 1° anno di corso della scuola elementare statale non valutati agli scrutini finali per causalità, regione e ripartizione geografica: anno scolastico 2002-03	“	9
Tabella 4	Alunni del 2° anno di corso della scuola elementare statale non valutati agli scrutini finali per causalità, regione e ripartizione geografica: anno scolastico 2002-03	“	10
Tabella 5	Alunni del 3° anno di corso della scuola elementare statale non valutati agli scrutini finali per causalità, regione e ripartizione geografica: anno scolastico 2002-03	“	11
Tabella 6	Alunni del 4° anno di corso della scuola elementare statale non valutati agli scrutini finali per causalità, regione e ripartizione geografica: anno scolastico 2002-03	“	12
Tabella 7	Alunni del 5° anno di corso della scuola elementare statale non valutati agli scrutini finali per causalità, regione e ripartizione geografica: anno scolastico 2002-03	“	13

MINISTERO DELL'ISTRUZIONE, DELL'UNIVERSITA' E DELLA RICERCA
Servizio per l'Automazione Informatica e l'Innovazione Tecnologica
UFFICIO DI STATISTICA - UFFICIO SISTAN

SCUOLA MEDIA

Grafico 2	Alunni della scuola media statale non valutati agli scrutini finali: anni scolastici 1992/93 - 2002/03	Pag.	14
Tabella 8	Alunni della scuola media statale non valutati agli scrutini finali per causalità, regione e ripartizione geografica: anno scolastico 2002-03	“	15
Tabella 9	Alunni della scuola media statale non valutati agli scrutini finali per causalità, ripartizione geografica ed anno di corso: anno scolastico 2002-03	“	16
Tabella 10	Alunni del 1° anno di corso della scuola media statale non valutati agli scrutini finali per causalità, regione e ripartizione geografica: anno scolastico 2002-03	“	17
Tabella 11	Alunni del 2° anno di corso della scuola media statale non valutati agli scrutini finali per causalità, regione e ripartizione geografica: anno scolastico 2002-03	“	18
Tabella 12	Alunni del 3° anno di corso della scuola media statale non valutati agli scrutini finali per causalità, regione e ripartizione geografica: anno scolastico 2002-03	“	19

**INDAGINE CAMPIONARIA SULLA DISPERSIONE SCOLASTICA
SCUOLE STATALI ELEMENTARI E MEDIE
ANNO SCOLASTICO 2002-2003**

L'INDAGINE

La presente indagine campionaria è effettuata a chiusura dell'anno scolastico nelle scuole statali elementari e medie (con esclusione, quindi, della Regione Valle d'Aosta e delle Province autonome di Trento e Bolzano).

L'indagine in questione esamina il fenomeno degli alunni non valutati in sede di scrutinio finale fra i quali possono essere inclusi gran parte di coloro che abbandonano la scuola o che evadono l'obbligo scolastico.

SCUOLE ELEMENTARI

Sono presi in considerazione :

- gli alunni ritirati ufficialmente entro il 15 marzo perché trasferiti all'estero e ritirati in istruzione familiare (con esclusione di quelli trasferiti ad altra scuola);
- gli alunni non valutati agli scrutini finali per aver effettuato un numero di assenze troppo elevato a causa di malattie, interruzioni di frequenze non formalizzate e mancate frequenze;
- gli alunni non ancora valutati al momento della rilevazione perché rinviati alle prove suppletive.

I dati sono disaggregati a livello regionale e per anno di corso.

SCUOLE MEDIE

Sono presi in considerazione:

- gli alunni ritirati ufficialmente entro il 15 marzo (con esclusione di quelli trasferiti ad altra scuola)
perché: trasferiti all'estero, ritirati in istruzione familiare e ritirati per assolvimento dell'obbligo scolastico.
- gli alunni non valutati agli scrutini finali per aver effettuato un numero di assenze troppo elevato a causa di malattie, interruzioni di frequenze non formalizzate, mancate frequenze, assolvimento obbligo scolastico
- gli alunni che hanno interrotto la frequenza in corso d'anno, non formalizzandola, perché non più in obbligo scolastico.

I dati sono disaggregati a livello regionale e per anno di corso.

PRESENTAZIONE

La dispersione scolastica, nell'ultimo quinquennio, si è attestata nelle scuole elementari su livelli "fisiologici" costanti nel tempo, mentre presenta nelle scuole medie valori più elevati, pur sempre con dimensioni molto contenute.

Queste le indicazioni complessive che emergono dall'Indagine campionaria sulla dispersione scolastica realizzata dall'Ufficio di Statistica del Ministero dell'Istruzione relativamente all'anno scolastico 2002-03. La rilevazione riguarda gli studenti delle scuole statali elementari e medie che si sono ritirati con atto formale entro i termini di legge (esclusi comunque quelli che si sono trasferiti ad altra scuola), gli alunni non valutati agli scrutini finali a seguito di un troppo elevato numero di assenze, e i ragazzi che sono usciti dal circuito dell'istruzione dopo l'assolvimento dell'obbligo scolastico senza aver però conseguito il titolo di licenza media.

L'indagine non è esaustiva dei fenomeni di abbandono ed evasione, ma analizza alcuni rilevanti aspetti strettamente collegati a situazioni di dispersione scolastica e i cui descrittori possono fornire attendibili indicazioni al riguardo.

Per quanto concerne le scuole elementari, il dato risultante dagli indicatori di interruzione di frequenza che sembrano configurare un abbandono (iscritti mai frequentanti e interruzioni di frequenza non formalizzate) complessivamente nei cinque anni di corso è dello 0,08%, identico a quello dello scorso anno. La quasi totalità dei casi è, comunque, ascrivibile ad alunni nomadi trasferitisi e/o ritiratisi senza preavviso.

Nelle scuole medie, che presentano valori più elevati dei corrispondenti valori riscontrati nelle scuole elementari (nell'anno scolastico 2002-03 ha interrotto la frequenza lo 0,31% degli iscritti), il trend degli ultimi anni ha un andamento molto regolare, nel quale i valori dell'Italia si pongono a metà tra quelli delle ripartizioni meridionale ed insulare e quelli del centro-nord. La maggiore concentrazione di interruzioni (0,20% nazionale) è presente tra gli alunni "mai frequentanti sebbene iscritti", con punte dello 0,37% nel sud (0,68% in Calabria) e dello 0,31% nelle isole. Così come nelle scuole elementari, i valori riscontrati nelle scuole medie sono influenzati dalle scelte operate dagli alunni di famiglie nomadi, i quali, però, costituiscono solo una parte di coloro che interrompono gli studi.

INDAGINE CAMPIONARIA SULLA DISPERSIONE SCOLASTICA

Alunni NON VALUTATI agli scrutini finali perchè mai frequentanti (C), sebbene iscritti, e alunni che hanno interrotto la frequenza scolastica, in corso d'anno, senza fornire alcuna motivazione (B).
(Valori percentuali sugli iscritti)

SCUOLA ELEMENTARE STATALE

Anni scolastici 1992/93-2002/03

	92-93	93-94	94-95	95-96	96-97	97-98	98-99	99-00	00-01	01-02	02-03	Variazione 92/93-02/03
NORD	0,06	0,03	0,04	0,02	0,04	0,04	0,04	0,03	0,05	0,07	0,09	0,03
CENTRO	0,06	0,06	0,04	0,04	0,05	0,07	0,09	0,11	0,10	0,15	0,09	0,03
SUD	0,17	0,19	0,14	0,14	0,12	0,08	0,05	0,07	0,08	0,06	0,08	-0,09
ISOLE	0,23	0,17	0,10	0,06	0,08	0,09	0,08	0,09	0,09	0,09	0,07	-0,16
ITALIA	0,11	0,10	0,08	0,06	0,07	0,07	0,06	0,07	0,07	0,08	0,08	-0,03

Graf. 1

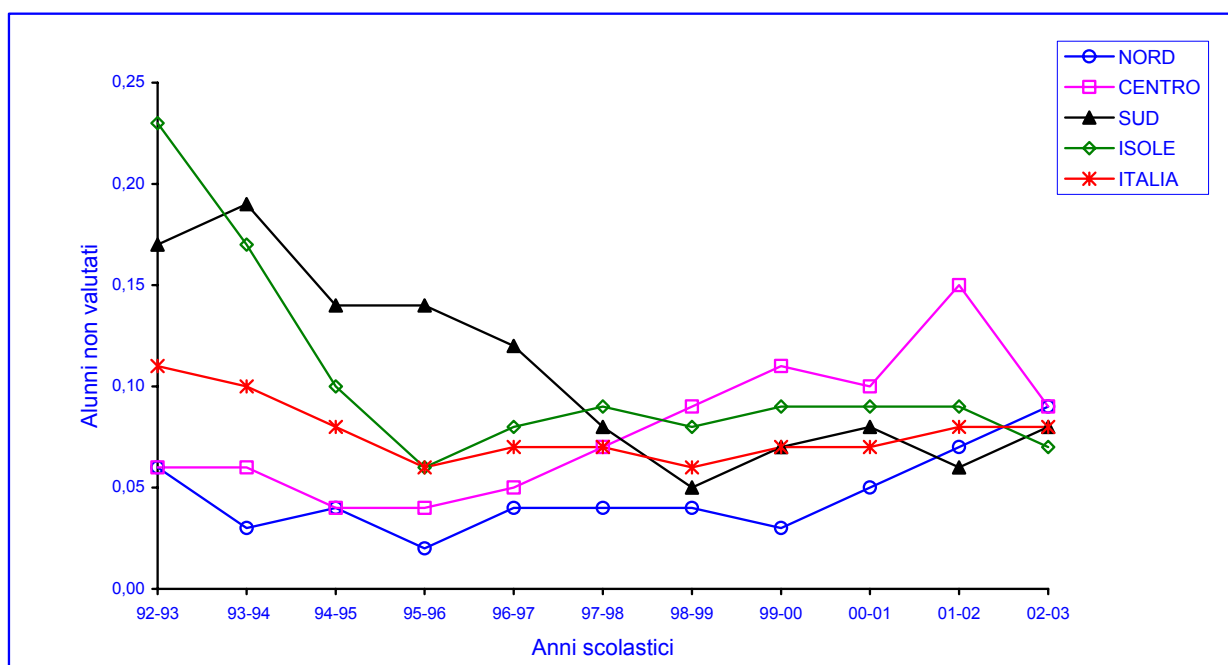

Fonte: M.I.U.R. - S.A.I.I.T. - UFFICIO DI STATISTICA - Ufficio 6°

INDAGINE CAMPIONARIA SULLA DISPERSIONE SCOLASTICA

Alunni NON VALUTATI agli scrutini finali per causalità, regione e ripartizione geografica
(Valori percentuali sugli iscritti)

SCUOLA ELEMENTARE STATALE

Anno Scolastico 2002-03

Tab. 1

Regioni e ripartizioni geografiche	R		A	B	C	PS
	ALUNNI RITIRATI UFFICIALMENTE per:					
	Trasferimento all'estero	Ritiro in istruzione familiare				
Piemonte	0,05	0,01	0,01	0,04	0,12	0,02
Lombardia	0,06	0,01	0,00	0,02	0,04	0,02
Veneto	0,03	0,01	0,00	0,01	0,04	0,01
Friuli - V.G.	0,16	0,00	0,02	0,04	0,08	0,02
Liguria	0,00	0,02	0,00	0,00	0,05	0,02
Emilia Romagna	0,06	0,01	0,01	0,01	0,13	0,01
Toscana	0,04	0,00	0,01	0,03	0,05	0,02
Umbria	0,00	0,03	0,00	0,03	0,05	0,03
Marche	0,01	0,01	0,01	0,00	0,01	0,04
Lazio	0,04	0,06	0,00	0,04	0,09	0,04
Abruzzo	0,00	0,01	0,00	0,03	0,03	0,03
Molise	0,00	0,00	0,00	0,00	0,00	0,00
Campania	0,00	0,01	0,01	0,03	0,05	0,10
Puglia	0,01	0,01	0,00	0,00	0,00	0,04
Basilicata	0,00	0,00	0,00	0,00	0,00	0,07
Calabria	0,02	0,02	0,01	0,03	0,22	0,04
Sicilia	0,06	0,02	0,01	0,02	0,07	0,06
Sardegna	0,01	0,00	0,00	0,03	0,00	0,03
Nord	0,05	0,01	0,00	0,02	0,07	0,02
Centro	0,03	0,03	0,01	0,03	0,06	0,03
Sud	0,01	0,01	0,01	0,02	0,06	0,07
Isole	0,05	0,01	0,01	0,02	0,05	0,05
ITALIA	0,03	0,01	0,01	0,02	0,06	0,04

R= Ritirati ufficialmente entro il 15 marzo 2003 (esclusi i trasferiti ad altra scuola)

A= Non valutati per assenze dovute a motivi di salute

B= Non valutati per interruzione di frequenza in corso d' anno scolastico per motivi non conosciuti dalla scuola.

C= Non valutati perchè mai frequentanti sebbene iscritti.

PS= Rinviati alle prove suppletive.

N.B: Non sono compresi i dati del Trentino e della Valle d'Aosta.

Le cifre contrassegnate da "0,00" stanno ad indicare che:

a) non si sono rilevati casi del fenomeno esaminato

b) i numeri non raggiungono la metà delle cifre dell'ordine minimo considerato

Fonte: M.I.U.R. - S.A.I.I.T. - UFFICIO DI STATISTICA - Ufficio 6°

INDAGINE CAMPIONARIA SULLA DISPERSIONE SCOLASTICA

Alunni NON VALUTATI agli scrutini finali per causalità, ripartizione geografica ed anno di corso
(Valori percentuali sugli iscritti)

SCUOLA ELEMENTARE STATALE

Anno Scolastico 2002-03

Tab. 2

Ripartizioni geografiche	ANNI DI CORSO	R		A	B	C	PS
		ALUNNI RITIRATI UFFICIALMENTE per:					
		Trasferimento all'estero	Ritiro in istruzione familiare				
NORD	1°	0,08	0,01	0,00	0,01	0,12	0,00
	2°	0,06	0,01	0,00	0,03	0,02	0,00
	3°	0,04	0,01	0,00	0,00	0,07	0,01
	4°	0,03	0,02	0,00	0,02	0,05	0,02
	5°	0,05	0,00	0,01	0,02	0,08	0,05
	Totale	0,05	0,01	0,00	0,02	0,07	0,02
CENTRO	1°	0,04	0,03	0,01	0,04	0,14	0,03
	2°	0,06	0,03	0,00	0,04	0,03	0,01
	3°	0,03	0,04	0,00	0,01	0,04	0,00
	4°	0,02	0,04	0,00	0,03	0,04	0,00
	5°	0,00	0,01	0,02	0,02	0,07	0,11
	Totale	0,03	0,03	0,01	0,03	0,06	0,03
SUD	1°	0,01	0,02	0,00	0,03	0,16	0,09
	2°	0,01	0,01	0,01	0,04	0,08	0,08
	3°	0,01	0,01	0,00	0,01	0,03	0,03
	4°	0,01	0,01	0,00	0,01	0,02	0,05
	5°	0,00	0,00	0,03	0,01	0,02	0,09
	Totale	0,01	0,01	0,01	0,02	0,06	0,07
ISOLE	1°	0,07	0,00	0,00	0,07	0,20	0,05
	2°	0,05	0,02	0,00	0,02	0,03	0,02
	3°	0,03	0,02	0,00	0,02	0,00	0,05
	4°	0,03	0,00	0,05	0,00	0,02	0,06
	5°	0,06	0,03	0,00	0,01	0,03	0,09
	Totale	0,05	0,01	0,01	0,02	0,05	0,05
ITALIA	1°	0,05	0,02	0,00	0,03	0,14	0,04
	2°	0,04	0,01	0,00	0,04	0,04	0,03
	3°	0,03	0,02	0,00	0,01	0,04	0,02
	4°	0,02	0,02	0,01	0,02	0,04	0,03
	5°	0,03	0,01	0,02	0,02	0,05	0,08
	Totale	0,03	0,01	0,01	0,02	0,06	0,04

R= Ritirati ufficialmente entro il 15 marzo 2003 (esclusi i trasferiti ad altra scuola)

A= Non valutati per assenze dovute a motivi di salute

B= Non valutati per interruzione di frequenza in corso d' anno scolastico per motivi non conosciuti dalla scuola.

C= Non valutati perchè mai frequentanti sebbene iscritti.

PS= Rinviati alle prove suppletive.

N.B: Non sono compresi i dati del Trentino e della Valle d'Aosta.

Le cifre contrassegnate da "0,00" stanno ad indicare che:

a) non si sono rilevati casi del fenomeno esaminato

b) i numeri non raggiungono la metà delle cifre dell'ordine minimo considerato

INDAGINE CAMPIONARIA SULLA DISPERSIONE SCOLASTICA

Alunni NON VALUTATI agli scrutini finali per causalità, regione, ripartizione geografica ed anno di corso
(Valori percentuali sugli iscritti)

SCUOLA ELEMENTARE STATALE

Anno Scolastico 2002-03

1° Anno

Tab. 3

Regioni e ripartizioni geografiche	R		A	B	C	PS
	ALUNNI RITIRATI UFFICIALMENTE per:					
	Trasferimento all'estero	Ritiro in istruzione familiare				
Piemonte	0,11	0,00	0,03	0,03	0,20	0,00
Lombardia	0,09	0,01	0,00	0,03	0,07	0,01
Veneto	0,08	0,03	0,00	0,00	0,00	0,00
Friuli - V.G.	0,10	0,00	0,00	0,00	0,10	0,00
Liguria	0,00	0,00	0,00	0,00	0,00	0,00
Emilia Romagna	0,03	0,00	0,00	0,00	0,34	0,00
Toscana	0,03	0,00	0,00	0,07	0,10	0,03
Umbria	0,00	0,00	0,00	0,14	0,14	0,00
Marche	0,00	0,00	0,00	0,00	0,07	0,00
Lazio	0,07	0,07	0,02	0,02	0,19	0,05
Abruzzo	0,00	0,00	0,00	0,08	0,00	0,00
Molise	0,00	0,00	0,00	0,00	0,00	0,00
Campania	0,00	0,00	0,00	0,03	0,11	0,16
Puglia	0,00	0,05	0,00	0,00	0,00	0,05
Basilicata	0,00	0,00	0,00	0,00	0,00	0,00
Calabria	0,04	0,04	0,00	0,04	0,76	0,04
Sicilia	0,07	0,00	0,00	0,10	0,26	0,07
Sardegna	0,07	0,00	0,00	0,00	0,00	0,00
Nord	0,08	0,01	0,00	0,01	0,12	0,00
Centro	0,04	0,03	0,01	0,04	0,14	0,03
Sud	0,01	0,02	0,00	0,03	0,16	0,09
Isole	0,07	0,00	0,00	0,07	0,20	0,05
ITALIA	0,05	0,02	0,00	0,03	0,14	0,04

R= Ritirati ufficialmente entro il 15 marzo 2003 (esclusi i trasferiti ad altra scuola)

A= Non valutati per assenze dovute a motivi di salute

B= Non valutati per interruzione di frequenza in corso d' anno scolastico per motivi non conosciuti dalla scuola.

C= Non valutati perchè mai frequentanti sebbene iscritti.

PS= Rinviati alle prove suppletive.

N.B: Non sono compresi i dati del Trentino e della Valle d'Aosta.

Le cifre contrassegnate da "0,00" stanno ad indicare che:

a) non si sono rilevati casi del fenomeno esaminato

b) i numeri non raggiungono la metà delle cifre dell'ordine minimo considerato

INDAGINE CAMPIONARIA SULLA DISPERSIONE SCOLASTICA

Alunni NON VALUTATI agli scrutini finali per causalità, regione, ripartizione geografica ed anno di corso
(Valori percentuali sugli iscritti)

SCUOLA ELEMENTARE STATALE

Anno Scolastico 2002-03

2° Anno

Tab. 4

Regioni e ripartizioni geografiche	R		A	B	C	PS
	ALUNNI RITIRATI UFFICIALMENTE per:					
	Trasferimento all'estero	Ritiro in istruzione familiare				
Piemonte	0,03	0,00	0,00	0,06	0,03	0,00
Lombardia	0,06	0,01	0,00	0,03	0,01	0,00
Veneto	0,05	0,00	0,00	0,00	0,00	0,00
Friuli - V.G.	0,10	0,00	0,00	0,10	0,19	0,00
Liguria	0,00	0,00	0,00	0,00	0,00	0,00
Emilia Romagna	0,09	0,03	0,00	0,03	0,00	0,00
Toscana	0,07	0,00	0,00	0,03	0,00	0,00
Umbria	0,00	0,00	0,00	0,00	0,14	0,00
Marche	0,07	0,00	0,00	0,00	0,00	0,00
Lazio	0,07	0,07	0,00	0,07	0,05	0,02
Abruzzo	0,00	0,08	0,00	0,08	0,00	0,00
Molise	0,00	0,00	0,00	0,00	0,00	0,00
Campania	0,00	0,00	0,00	0,07	0,10	0,15
Puglia	0,04	0,00	0,02	0,00	0,00	0,02
Basilicata	0,00	0,00	0,00	0,00	0,00	0,00
Calabria	0,00	0,00	0,04	0,04	0,20	0,08
Sicilia	0,07	0,02	0,00	0,00	0,04	0,02
Sardegna	0,00	0,00	0,00	0,07	0,00	0,00
Nord	0,06	0,01	0,00	0,03	0,02	0,00
Centro	0,06	0,03	0,00	0,04	0,03	0,01
Sud	0,01	0,01	0,01	0,04	0,08	0,08
Isole	0,05	0,02	0,00	0,02	0,03	0,02
ITALIA	0,04	0,01	0,00	0,04	0,04	0,03

R= Ritirati ufficialmente entro il 15 marzo 2003 (esclusi i trasferiti ad altra scuola)

A= Non valutati per assenze dovute a motivi di salute

B= Non valutati per interruzione di frequenza in corso d' anno scolastico per motivi non conosciuti dalla scuola.

C= Non valutati perchè mai frequentanti sebbene iscritti.

PS= Rinviati alle prove suppletive.

N.B: Non sono compresi i dati del Trentino e della Valle d'Aosta.

Le cifre contrassegnate da "0,00" stanno ad indicare che:

a) non si sono rilevati casi del fenomeno esaminato

b) i numeri non raggiungono la metà delle cifre dell'ordine minimo considerato

INDAGINE CAMPIONARIA SULLA DISPERSIONE SCOLASTICA

Alunni NON VALUTATI agli scrutini finali per causalità, regione, ripartizione geografica ed anno di corso
(Valori percentuali sugli iscritti)

SCUOLA ELEMENTARE STATALE

Anno Scolastico 2002-03

3° Anno

Tab. 5

Regioni e ripartizioni geografiche	R		A	B	C	PS
	ALUNNI RITIRATI UFFICIALMENTE per:					
	Trasferimento all'estero	Ritiro in istruzione familiare				
Piemonte	0,06	0,00	0,00	0,00	0,03	0,00
Lombardia	0,04	0,00	0,00	0,00	0,04	0,01
Veneto	0,00	0,00	0,00	0,00	0,05	0,00
Friuli - V.G.	0,21	0,00	0,00	0,00	0,10	0,00
Liguria	0,00	0,00	0,00	0,00	0,08	0,00
Emilia Romagna	0,03	0,03	0,00	0,00	0,19	0,00
Toscana	0,07	0,00	0,00	0,00	0,03	0,00
Umbria	0,00	0,00	0,00	0,00	0,00	0,00
Marche	0,00	0,00	0,00	0,00	0,00	0,00
Lazio	0,02	0,09	0,00	0,02	0,07	0,00
Abruzzo	0,00	0,00	0,00	0,00	0,07	0,00
Molise	0,00	0,00	0,00	0,00	0,00	0,00
Campania	0,00	0,03	0,00	0,00	0,01	0,03
Puglia	0,00	0,00	0,00	0,02	0,00	0,06
Basilicata	0,00	0,00	0,00	0,00	0,00	0,00
Calabria	0,04	0,00	0,00	0,04	0,13	0,00
Sicilia	0,04	0,02	0,00	0,00	0,00	0,06
Sardegna	0,00	0,00	0,00	0,07	0,00	0,00
Nord	0,04	0,01	0,00	0,00	0,07	0,01
Centro	0,03	0,04	0,00	0,01	0,04	0,00
Sud	0,01	0,01	0,00	0,01	0,03	0,03
Isole	0,03	0,02	0,00	0,02	0,00	0,05
ITALIA	0,03	0,02	0,00	0,01	0,04	0,02

R= Ritirati ufficialmente entro il 15 marzo 2003 (esclusi i trasferiti ad altra scuola)

A= Non valutati per assenze dovute a motivi di salute

B= Non valutati per interruzione di frequenza in corso d' anno scolastico per motivi non conosciuti dalla scuola.

C= Non valutati perchè mai frequentanti sebbene iscritti.

PS= Rinviati alle prove suppletive.

N.B: Non sono compresi i dati del Trentino e della Valle d'Aosta.

Le cifre contrassegnate da "0,00" stanno ad indicare che:

a) non si sono rilevati casi del fenomeno esaminato

b) i numeri non raggiungono la metà delle cifre dell'ordine minimo considerato

INDAGINE CAMPIONARIA SULLA DISPERSIONE SCOLASTICA

Alunni NON VALUTATI agli scrutini finali per causalità, regione, ripartizione geografica ed anno di corso
(Valori percentuali sugli iscritti)

SCUOLA ELEMENTARE STATALE

Anno Scolastico 2002-03

4° Anno

Tab. 6

Regioni e ripartizioni geografiche	R		A	B	C	PS
	ALUNNI RITIRATI UFFICIALMENTE per:					
	Trasferimento all'estero	Ritiro in istruzione familiare				
Piemonte	0,00	0,03	0,00	0,03	0,15	0,06
Lombardia	0,03	0,03	0,00	0,01	0,03	0,03
Veneto	0,00	0,00	0,00	0,03	0,03	0,00
Friuli - V.G.	0,20	0,00	0,00	0,10	0,00	0,00
Liguria	0,00	0,08	0,00	0,00	0,08	0,00
Emilia Romagna	0,06	0,00	0,00	0,00	0,03	0,00
Toscana	0,03	0,00	0,00	0,07	0,10	0,00
Umbria	0,00	0,13	0,00	0,00	0,00	0,00
Marche	0,00	0,07	0,00	0,00	0,00	0,00
Lazio	0,02	0,05	0,00	0,02	0,02	0,00
Abruzzo	0,00	0,00	0,00	0,00	0,00	0,00
Molise	0,00	0,00	0,00	0,00	0,00	0,00
Campania	0,00	0,00	0,00	0,01	0,03	0,08
Puglia	0,00	0,00	0,00	0,00	0,00	0,04
Basilicata	0,00	0,00	0,00	0,00	0,00	0,00
Calabria	0,04	0,04	0,00	0,00	0,08	0,00
Sicilia	0,04	0,00	0,06	0,00	0,02	0,08
Sardegna	0,00	0,00	0,00	0,00	0,00	0,00
Nord	0,03	0,02	0,00	0,02	0,05	0,02
Centro	0,02	0,04	0,00	0,03	0,04	0,00
Sud	0,01	0,01	0,00	0,01	0,02	0,05
Isole	0,03	0,00	0,05	0,00	0,02	0,06
ITALIA	0,02	0,02	0,01	0,02	0,04	0,03

R= Ritirati ufficialmente entro il 15 marzo 2003 (esclusi i trasferiti ad altra scuola)

A= Non valutati per assenze dovute a motivi di salute

B= Non valutati per interruzione di frequenza in corso d' anno scolastico per motivi non conosciuti dalla scuola.

C= Non valutati perchè mai frequentanti sebbene iscritti.

PS= Rinviati alle prove suppletive.

N.B: Non sono compresi i dati del Trentino e della Valle d'Aosta.

Le cifre contrassegnate da "0,00" stanno ad indicare che:

a) non si sono rilevati casi del fenomeno esaminato

b) i numeri non raggiungono la metà delle cifre dell'ordine minimo considerato

Fonte: M.I.U.R. - S.A.I.I.T. - UFFICIO DI STATISTICA - Ufficio 6°

INDAGINE CAMPIONARIA SULLA DISPERSIONE SCOLASTICA

Alunni NON VALUTATI agli scrutini finali per causalità, regione, ripartizione geografica ed anno di corso
(Valori percentuali sugli iscritti)

SCUOLA ELEMENTARE STATALE

Anno Scolastico 2002-03

5° Anno

Tab. 7

Regioni e ripartizioni geografiche	R		A	B	C	PS
	ALUNNI RITIRATI UFFICIALMENTE per:					
	Trasferimento all'estero	Ritiro in istruzione familiare				
Piemonte	0,03	0,00	0,00	0,08	0,17	0,06
Lombardia	0,06	0,00	0,01	0,01	0,04	0,03
Veneto	0,02	0,00	0,00	0,00	0,10	0,05
Friuli - V.G.	0,19	0,00	0,10	0,00	0,00	0,10
Liguria	0,00	0,00	0,00	0,00	0,07	0,07
Emilia Romagna	0,09	0,00	0,03	0,03	0,09	0,06
Toscana	0,00	0,00	0,03	0,00	0,03	0,06
Umbria	0,00	0,00	0,00	0,00	0,00	0,13
Marche	0,00	0,00	0,07	0,00	0,00	0,21
Lazio	0,00	0,02	0,00	0,04	0,13	0,11
Abruzzo	0,00	0,00	0,00	0,00	0,07	0,13
Molise	0,00	0,00	0,00	0,00	0,00	0,00
Campania	0,00	0,00	0,07	0,01	0,01	0,11
Puglia	0,00	0,00	0,00	0,00	0,00	0,04
Basilicata	0,00	0,00	0,00	0,00	0,00	0,30
Calabria	0,00	0,00	0,00	0,04	0,04	0,07
Sicilia	0,08	0,04	0,00	0,02	0,04	0,08
Sardegna	0,00	0,00	0,00	0,00	0,00	0,13
Nord	0,05	0,00	0,01	0,02	0,08	0,05
Centro	0,00	0,01	0,02	0,02	0,07	0,11
Sud	0,00	0,00	0,03	0,01	0,02	0,09
Isole	0,06	0,03	0,00	0,01	0,03	0,09
ITALIA	0,03	0,01	0,02	0,02	0,05	0,08

R= Ritirati ufficialmente entro il 15 marzo 2003 (esclusi i trasferiti ad altra scuola)

A= Non valutati per assenze dovute a motivi di salute

B= Non valutati per interruzione di frequenza in corso d' anno scolastico per motivi non conosciuti dalla scuola.

C= Non valutati perchè mai frequentanti sebbene iscritti.

PS= Rinviati alle prove suppletive.

N.B: Non sono compresi i dati del Trentino e della Valle d'Aosta.

Le cifre contrassegnate da "0,00" stanno ad indicare che:

a) non si sono rilevati casi del fenomeno esaminato

b) i numeri non raggiungono la metà delle cifre dell'ordine minimo considerato

INDAGINE CAMPIONARIA SULLA DISPERSIONE SCOLASTICA

Alunni NON VALUTATI agli scrutini finali perchè mai frequentanti (C), sebbene iscritti, e alunni che hanno interrotto la frequenza scolastica, in corso d'anno, senza fornire alcuna motivazione (B).
(Valori percentuali sugli iscritti)

SCUOLA MEDIA STATALE Anni Scolastici 1992/93 - 2002/03

	92-93	93-94	94-95	95-96	96-97	97-98	98-99	99-00	00-01	01-02	02-03	Variazione 92/93-02/03
NORD	0,20	0,21	0,13	0,17	0,16	0,11	0,11	0,08	0,09	0,11	0,10	-0,10
CENTRO	0,35	0,32	0,21	0,21	0,22	0,24	0,16	0,19	0,13	0,17	0,11	-0,24
SUD	1,70	1,18	1,24	1,06	0,96	0,74	0,79	0,62	0,55	0,59	0,59	-1,11
ISOLE	2,56	2,19	2,00	2,28	1,69	0,97	0,91	0,81	0,67	0,57	0,55	-2,01
ITALIA	1,07	0,82	0,75	0,75	0,62	0,48	0,48	0,39	0,31	0,33	0,31	-0,76

Graf. 2

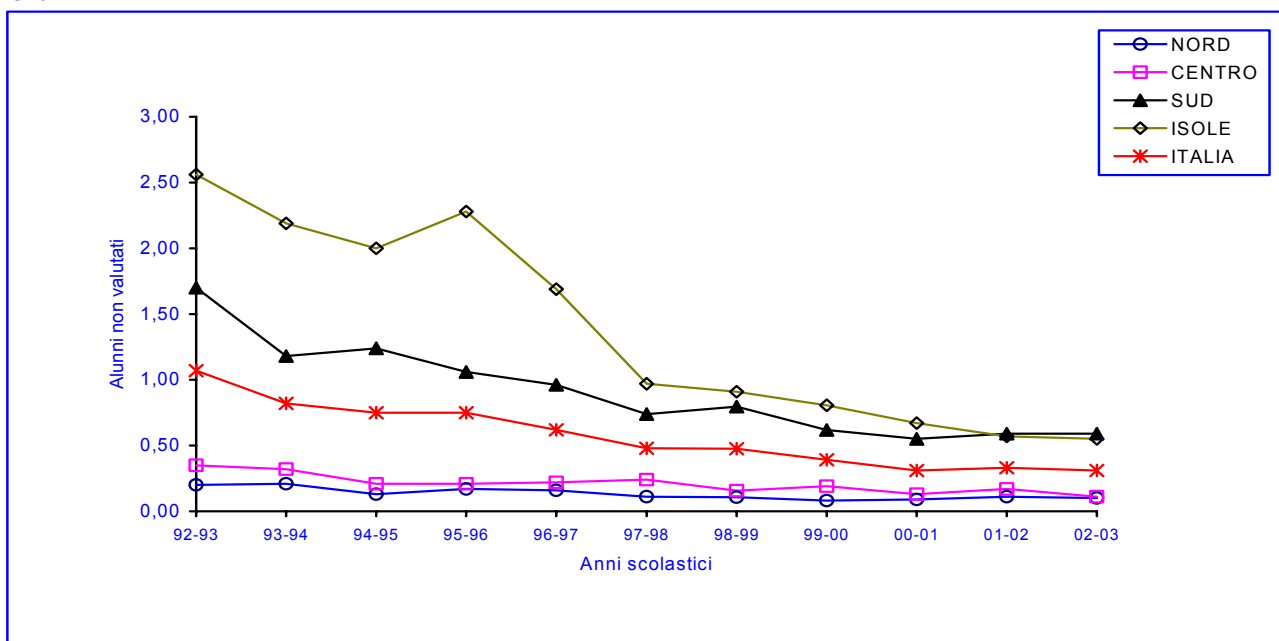

Fonte: M.I.U.R. - S.A.I.I.T. - UFFICIO DI STATISTICA - Ufficio 6°

INDAGINE CAMPIONARIA SULLA DISPERSIONE SCOLASTICA

Alunni NON VALUTATI agli scrutini finali per causalità, regione e ripartizione geografica
(Valori percentuali sugli iscritti)

SCUOLA MEDIA STATALE

Anno Scolastico 2002-2003

Tab. 8

Regioni e ripartizioni geografiche	R			A	B	C	D
	ALUNNI RITIRATI UFFICIALMENTE per:						
	Trasferimento all'estero	Ritiro in istruzione familiare	Assolvimento obbligo scolastico				
Piemonte	0,03	0,06	0,07	0,00	0,03	0,07	0,08
Lombardia	0,06	0,08	0,10	0,01	0,03	0,07	0,08
Veneto	0,01	0,09	0,05	0,00	0,02	0,04	0,01
Friuli - V.G.	0,00	0,00	0,00	0,00	0,00	0,24	0,08
Liguria	0,08	0,06	0,03	0,00	0,05	0,09	0,17
Emilia Romagna	0,03	0,04	0,01	0,00	0,02	0,11	0,05
Toscana	0,00	0,08	0,01	0,02	0,09	0,14	0,06
Umbria	0,03	0,03	0,00	0,00	0,00	0,00	0,03
Marche	0,07	0,02	0,11	0,00	0,00	0,00	0,06
Lazio	0,04	0,23	0,07	0,02	0,03	0,05	0,20
Abruzzo	0,00	0,03	0,03	0,02	0,02	0,02	0,06
Molise	0,00	0,00	0,00	0,00	0,00	0,00	0,00
Campania	0,00	0,18	0,11	0,03	0,27	0,44	0,18
Puglia	0,01	0,21	0,01	0,01	0,19	0,29	0,09
Basilicata	0,00	0,03	0,06	0,00	0,00	0,03	0,00
Calabria	0,00	0,34	0,06	0,01	0,32	0,68	0,14
Sicilia	0,01	0,24	0,06	0,06	0,29	0,37	0,24
Sardegna	0,01	0,16	0,11	0,01	0,10	0,16	0,46
Nord	0,04	0,07	0,06	0,00	0,02	0,08	0,07
Centro	0,03	0,15	0,05	0,01	0,04	0,07	0,13
Sud	0,00	0,19	0,06	0,02	0,22	0,37	0,13
Isole	0,01	0,22	0,08	0,05	0,24	0,31	0,29
ITALIA	0,02	0,14	0,06	0,01	0,11	0,20	0,13

R= Ritirati ufficialmente entro il 15 marzo 2003 (esclusi i trasferiti ad altra scuola)

A-B-C-D= Alunni non valutati, ma non ritirati ufficialmente, per i seguenti motivi:

A= per assenze dovute a motivi di salute

B= per interruzione di frequenza in corso d' anno per motivi non conosciuti dalla scuola

C= perchè mai frequentanti sebbene iscritti

D= per interruzione di frequenza per assolvimento dell'obbligo in corso d' anno scolastico

N.B.: Non sono compresi i dati del Trentino e della Valle d'Aosta.

Le cifre contrassegnate da "0,00" stanno ad indicare che:

a) non si sono rilevati casi del fenomeno esaminato

b) i numeri non raggiungono la metà delle cifre dell'ordine minimo considerato

INDAGINE CAMPIONARIA SULLA DISPERSIONE SCOLASTICA

Alunni NON VALUTATI agli scrutini finali per causalità, ripartizione geografica ed anno di corso
(Valori percentuali sugli iscritti)

SCUOLA MEDIA STATALE

Anno Scolastico 2002-2003

Tab. 9

Ripartizioni geografiche	ANNI DI CORSO	R			A	B	C	D
		ALUNNI RITIRATI UFFICIALMENTE per:						
		Trasferimento all'estero	Ritiro in istruzione familiare	Assolvimento obbligo scolastico				
NORD	1°	0,05	0,02	0,01	0,01	0,03	0,12	0,03
	2°	0,03	0,08	0,06	0,00	0,04	0,06	0,06
	3°	0,03	0,10	0,12	0,00	0,01	0,05	0,00
	Totale	0,04	0,07	0,06	0,00	0,02	0,08	0,07
CENTRO	1°	0,01	0,15	0,02	0,01	0,04	0,09	0,06
	2°	0,04	0,19	0,03	0,01	0,06	0,06	0,09
	3°	0,04	0,10	0,11	0,02	0,03	0,05	0,24
	Totale	0,03	0,15	0,05	0,01	0,04	0,07	0,13
SUD	1°	0,00	0,13	0,04	0,03	0,26	0,39	0,08
	2°	0,00	0,26	0,08	0,01	0,23	0,44	0,14
	3°	0,01	0,19	0,07	0,01	0,17	0,29	0,15
	Totale	0,00	0,19	0,06	0,02	0,22	0,37	0,13
ISOLE	1°	0,04	0,05	0,03	0,08	0,23	0,37	0,19
	2°	0,00	0,32	0,07	0,05	0,31	0,31	0,30
	3°	0,00	0,28	0,14	0,01	0,18	0,26	0,39
	Totale	0,01	0,22	0,08	0,05	0,24	0,31	0,29
ITALIA	1°	0,03	0,08	0,03	0,02	0,13	0,23	0,07
	2°	0,02	0,19	0,06	0,01	0,13	0,21	0,12
	3°	0,02	0,15	0,10	0,01	0,08	0,15	0,14
	Totale	0,02	0,14	0,06	0,01	0,11	0,20	0,13

R= Ritirati ufficialmente entro il 15 marzo 2003 (esclusi i trasferiti ad altra scuola)

A-B-C-D= Alunni non valutati, ma non ritirati ufficialmente, per i seguenti motivi:

A= per assenze dovute a motivi di salute

B= per interruzione di frequenza in corso d' anno per motivi non conosciuti dalla scuola

C= perchè mai frequentanti sebbene iscritti

D= per interruzione di frequenza per assolvimento dell'obbligo in corso d' anno scolastico

N.B.: Non sono compresi i dati del Trentino e della Valle d'Aosta.

Le cifre contrassegnate da "0,00" stanno ad indicare che:

a) non si sono rilevati casi del fenomeno esaminato

b) i numeri non raggiungono la metà delle cifre dell'ordine minimo considerato

INDAGINE CAMPIONARIA SULLA DISPERSIONE SCOLASTICA

Alunni NON VALUTATI agli scrutini finali per causalità, regione, ripartizione geografica ed anno di corso
(Valori percentuali sugli iscritti)

SCUOLA MEDIA STATALE

Anno Scolastico 2002-2003

1° Anno

Tab. 10

Regioni e ripartizioni geografiche	R			A	B	C	D
	ALUNNI RITIRATI UFFICIALMENTE per:						
	Trasferimento all'estero	Ritiro in istruzione familiare	Assolvimento obbligo scolastico				
Piemonte	0,06	0,02	0,00	0,00	0,02	0,17	0,04
Lombardia	0,09	0,02	0,02	0,01	0,04	0,08	0,02
Veneto	0,01	0,01	0,03	0,01	0,01	0,06	0,00
Friuli - V.G.	0,00	0,00	0,00	0,00	0,00	0,49	0,00
Liguria	0,14	0,05	0,00	0,00	0,09	0,23	0,18
Emilia Romagna	0,00	0,04	0,00	0,00	0,00	0,10	0,04
Toscana	0,00	0,04	0,02	0,00	0,06	0,23	0,02
Umbria	0,09	0,00	0,00	0,00	0,00	0,00	0,00
Marche	0,00	0,00	0,16	0,00	0,00	0,00	0,05
Lazio	0,01	0,26	0,00	0,02	0,05	0,05	0,09
Abruzzo	0,00	0,00	0,00	0,05	0,05	0,00	0,00
Molise	0,00	0,00	0,00	0,00	0,00	0,00	0,00
Campania	0,00	0,12	0,07	0,05	0,28	0,42	0,12
Puglia	0,00	0,14	0,00	0,01	0,24	0,34	0,03
Basilicata	0,00	0,00	0,09	0,00	0,00	0,00	0,00
Calabria	0,00	0,26	0,05	0,00	0,49	0,77	0,15
Sicilia	0,04	0,06	0,04	0,10	0,31	0,45	0,24
Sardegna	0,03	0,03	0,00	0,03	0,00	0,14	0,07
Nord	0,05	0,02	0,01	0,01	0,03	0,12	0,03
Centro	0,01	0,15	0,02	0,01	0,04	0,09	0,06
Sud	0,00	0,13	0,04	0,03	0,26	0,39	0,08
Isole	0,04	0,05	0,03	0,08	0,23	0,37	0,19
ITALIA	0,03	0,08	0,03	0,02	0,13	0,23	0,07

R= Ritirati ufficialmente entro il 15 marzo 2003 (esclusi i trasferiti ad altra scuola)

A-B-C-D= Alunni non valutati, ma non ritirati ufficialmente, per i seguenti motivi:

A= per assenze dovute a motivi di salute

B= per interruzione di frequenza in corso d' anno per motivi non conosciuti dalla scuola

C= perchè mai frequentanti sebbene iscritti

D= per interruzione di frequenza per assolvimento dell'obbligo in corso d' anno scolastico

N.B.: Non sono compresi i dati del Trentino e della Valle d'Aosta.

Le cifre contrassegnate da "0,00" stanno ad indicare che:

a) non si sono rilevati casi del fenomeno esaminato

b) i numeri non raggiungono la metà delle cifre dell'ordine minimo considerato

INDAGINE CAMPIONARIA SULLA DISPERSIONE SCOLASTICA

Alunni NON VALUTATI agli scrutini finali per causalità, regione, ripartizione geografica ed anno di corso
(Valori percentuali sugli iscritti)

SCUOLA MEDIA STATALE

Anno Scolastico 2002-2003

2° Anno

Tab. 11

Regioni e ripartizioni geografiche	R			A	B	C	D
	ALUNNI RITIRATI UFFICIALMENTE per:						
	Trasferimento all'estero	Ritiro in istruzione familiare	Assolvimento obbligo scolastico				
Piemonte	0,00	0,08	0,02	0,00	0,06	0,00	0,11
Lombardia	0,06	0,11	0,12	0,01	0,04	0,09	0,05
Veneto	0,00	0,04	0,01	0,00	0,03	0,03	0,01
Friuli - V.G.	0,00	0,00	0,00	0,00	0,00	0,16	0,00
Liguria	0,09	0,05	0,05	0,00	0,05	0,05	0,28
Emilia Romagna	0,02	0,06	0,02	0,00	0,02	0,11	0,02
Toscana	0,00	0,13	0,00	0,02	0,15	0,09	0,06
Umbria	0,00	0,09	0,00	0,00	0,00	0,00	0,00
Marche	0,17	0,06	0,17	0,00	0,00	0,00	0,06
Lazio	0,04	0,27	0,02	0,01	0,02	0,06	0,12
Abruzzo	0,00	0,05	0,05	0,00	0,00	0,00	0,15
Molise	0,00	0,00	0,00	0,00	0,00	0,00	0,00
Campania	0,00	0,21	0,15	0,01	0,31	0,53	0,21
Puglia	0,00	0,28	0,03	0,01	0,17	0,31	0,06
Basilicata	0,00	0,09	0,09	0,00	0,00	0,09	0,00
Calabria	0,00	0,54	0,05	0,00	0,34	0,85	0,18
Sicilia	0,00	0,34	0,06	0,07	0,36	0,39	0,18
Sardegna	0,00	0,27	0,10	0,00	0,17	0,07	0,64
Nord	0,03	0,08	0,06	0,00	0,04	0,06	0,06
Centro	0,04	0,19	0,03	0,01	0,06	0,06	0,09
Sud	0,00	0,26	0,08	0,01	0,23	0,44	0,14
Isole	0,00	0,32	0,07	0,05	0,31	0,31	0,30
ITALIA	0,02	0,19	0,06	0,01	0,13	0,21	0,12

R= Ritirati ufficialmente entro il 15 marzo 2003 (esclusi i trasferiti ad altra scuola)

A-B-C-D= Alunni non valutati, ma non ritirati ufficialmente, per i seguenti motivi:

A= per assenze dovute a motivi di salute

B= per interruzione di frequenza in corso d' anno per motivi non conosciuti dalla scuola

C= perchè mai frequentanti sebbene iscritti

D= per interruzione di frequenza per assolvimento dell'obbligo in corso d' anno scolastico

N.B.: Non sono compresi i dati del Trentino e della Valle d'Aosta.

Le cifre contrassegnate da "0,00" stanno ad indicare che:

a) non si sono rilevati casi del fenomeno esaminato

b) i numeri non raggiungono la metà delle cifre dell'ordine minimo considerato

INDAGINE CAMPIONARIA SULLA DISPERSIONE SCOLASTICA

Alunni NON VALUTATI agli scrutini finali per causalità, regione, ripartizione geografica ed anno di corso
(Valori percentuali sugli iscritti)

SCUOLA MEDIA STATALE

Anno Scolastico 2002-2003

3° Anno

Tab. 12

Regioni e ripartizioni geografiche	R			A	B	C	D
	ALUNNI RITIRATI UFFICIALMENTE per:						
	Trasferimento all'estero	Ritiro in istruzione familiare	Assolvimento obbligo scolastico				
Piemonte	0,02	0,08	0,20	0,00	0,00	0,04	0,08
Lombardia	0,02	0,10	0,15	0,00	0,00	0,04	0,19
Veneto	0,02	0,23	0,11	0,00	0,02	0,03	0,02
Friuli - V.G.	0,00	0,00	0,00	0,00	0,00	0,08	0,23
Liguria	0,00	0,10	0,05	0,00	0,00	0,00	0,05
Emilia Romagna	0,07	0,00	0,02	0,00	0,04	0,13	0,09
Toscana	0,00	0,07	0,02	0,04	0,04	0,11	0,09
Umbria	0,00	0,00	0,00	0,00	0,00	0,00	0,08
Marche	0,06	0,00	0,00	0,00	0,00	0,00	0,06
Lazio	0,06	0,16	0,19	0,01	0,02	0,04	0,39
Abruzzo	0,00	0,05	0,05	0,00	0,00	0,05	0,05
Molise	0,00	0,00	0,00	0,00	0,00	0,00	0,00
Campania	0,00	0,20	0,12	0,02	0,23	0,38	0,19
Puglia	0,03	0,23	0,01	0,00	0,17	0,23	0,20
Basilicata	0,00	0,00	0,00	0,00	0,00	0,00	0,00
Calabria	0,00	0,23	0,08	0,03	0,13	0,41	0,08
Sicilia	0,00	0,32	0,10	0,01	0,20	0,26	0,29
Sardegna	0,00	0,18	0,25	0,00	0,14	0,28	0,67
Nord	0,03	0,10	0,12	0,00	0,01	0,05	0,00
Centro	0,04	0,10	0,11	0,02	0,03	0,05	0,24
Sud	0,01	0,19	0,07	0,01	0,17	0,29	0,15
Isole	0,00	0,28	0,14	0,01	0,18	0,26	0,39
ITALIA	0,02	0,15	0,10	0,01	0,08	0,15	0,14

R= Ritirati ufficialmente entro il 15 marzo 2003 (esclusi i trasferiti ad altra scuola)

A-B-C-D= Alunni non valutati, ma non ritirati ufficialmente, per i seguenti motivi:

A= per assenze dovute a motivi di salute

B= per interruzione di frequenza in corso d' anno per motivi non conosciuti dalla scuola

C= perchè mai frequentanti sebbene iscritti

D= per interruzione di frequenza per assolvimento dell'obbligo in corso d' anno scolastico

N.B.: Non sono compresi i dati del Trentino e della Valle d'Aosta.

Le cifre contrassegnate da "0,00" stanno ad indicare che:

a) non si sono rilevati casi del fenomeno esaminato

b) i numeri non raggiungono la metà delle cifre dell'ordine minimo considerato